HOTEL
HOTEL
HOTEL

UPDATE

## GEPÄCKWAGEN
LUGGAGE TROLLEY · BAGAGEWAGEN

| | cm | kg | € |
|---|---|---|---|
| 5525 005 | 113 x 62 x 191 | 42 | 1.090,00 |

Schwarz pulverbeschichtet, 2 schwenkbare Rollen à Ø 20 cm mit Feststeller und 2 Bockrollen, Rohrrahmen Ø 5 cm, integrierte Garderobenstange, umlaufendes Stoßprofil aus Gummi

Black powder-coated, 2 swivel castors each Ø 20 cm with brakes and 2 fixed castors, tubular frame Ø 5 cm, integrated coat rail, rubber bumper all round

Zwart gepoedercoat, 2 zwenkwielen à Ø 20 cm met rem en 2 bokwielen, buisframe Ø 5 cm, geïntegreerde garderobestang, rubberen bumper rondom

## GEPÄCKWAGEN
LUGGAGE TROLLEY · BAGAGEWAGEN

| | cm | kg | € |
|---|---|---|---|
| 2225 000 | 113 x 62 x 191 | 42 | 1.090,00 |

Goldfarben, 2 schwenkbare Rollen à Ø 20 cm mit Feststeller und 2 Bockrollen, Rohrrahmen Ø 5 cm, integrierte Garderobenstange, umlaufendes Stoßprofil aus Gummi

Gold-coloured, 2 swivel castors each Ø 20 cm with brakes and 2 fixed castors, tubular frame Ø 5 cm, integrated coat rail, rubber bumper all round

Goudkleurig, 2 zwenkwielen à Ø 20 cm met rem en 2 bokwielen, buisframe Ø 5 cm, geïntegreerde garderobestang, rubberen bumper rondom

## GEPÄCKWAGEN
LUGGAGE TROLLEY · BAGAGEWAGEN

| | cm | kg | € |
|---|---|---|---|
| 2225 005 | 113 x 62 x 191 | 42 | 1.090,00 |

Goldfarben, 2 schwenkbare Rollen à Ø 20 cm mit Feststeller und 2 Bockrollen, Rohrrahmen Ø 5 cm, integrierte Garderobenstange, umlaufendes Stoßprofil aus Gummi

Gold-coloured, 2 swivel castors each Ø 20 cm with brakes and 2 fixed castors, tubular frame Ø 5 cm, integrated coat rail, rubber bumper all round

Goudkleurig, 2 zwenkwielen à Ø 20 cm met rem en 2 bokwielen, buisframe Ø 5 cm, geïntegreerde garderobestang, rubberen bumper rondom

## GEPÄCKWAGEN
LUGGAGE TROLLEY · BAGAGEWAGEN

| | cm | kg | € |
|---|---|---|---|
| 3325 000 | 113 x 62 x 191 | 42 | 990,00 |

Silberfarben gebürstet, 2 schwenkbare Rollen à Ø 20 cm mit Feststeller und 2 Bockrollen, Rohrrahmen Ø 5 cm, integrierte Garderobenstange, umlaufendes Stoßprofil aus Gummi

Silver-coloured brushed, 2 swivel castors each Ø 20 cm with brakes and 2 fixed castors, tubular frame Ø 5 cm, integrated coat rail, rubber bumper all round

Zilverkleurig geborsteld, 2 zwenkwielen à Ø 20 cm met rem en 2 bokwielen, buisframe Ø 5 cm, geïntegreerde garderobestang, rubberen bumper rondom

## GEPÄCKWAGEN
LUGGAGE TROLLEY · BAGAGEWAGEN

| | cm | kg | € |
|---|---|---|---|
| 3325 005 | 113 x 62 x 191 | 42 | 990,00 |

Silberfarben gebürstet, 2 schwenkbare Rollen à Ø 20 cm mit Feststeller und 2 Bockrollen, Rohrrahmen Ø 5 cm, integrierte Garderobenstange, umlaufendes Stoßprofil aus Gummi

Silver-coloured brushed, 2 swivel castors each Ø 20 cm with brakes and 2 fixed castors, tubular frame Ø 5 cm, integrated coat rail, rubber bumper all round

Zilverkleurig geborsteld, 2 zwenkwielen à Ø 20 cm met rem en 2 bokwielen, buisframe Ø 5 cm, geïntegreerde garderobestang, rubberen bumper rondom

## GEPÄCKWAGEN
LUGGAGE TROLLEY · BAGAGEWAGEN

| | cm | kg | € |
|---|---|---|---|
| 3325 010 | 113 x 62 x 191 | 42 | 990,00 |

Silberfarben gebürstet, 2 schwenkbare Rollen à Ø 20 cm mit Feststeller und 2 Bockrollen, Rohrrahmen Ø 5 cm, integrierte Garderobenstange, umlaufendes Stoßprofil aus Gummi

Silver-coloured brushed, 2 swivel castors each Ø 20 cm with brakes and 2 fixed castors, tubular frame Ø 5 cm, integrated coat rail, rubber bumper all round

Zilverkleurig geborsteld, 2 zwenkwielen à Ø 20 cm met rem en 2 bokwielen, buisframe Ø 5 cm, geïntegreerde garderobestang, rubberen bumper rondom

## GEPÄCKWAGEN
LUGGAGE TROLLEY · BAGAGEWAGEN

| | cm | kg | € |
|---|---|---|---|
| 4425 000 | 113 x 62 x 191 | 42 | 990,00 |

Silberfarben, 2 schwenkbare Rollen à Ø 20 cm mit Feststeller und 2 Bockrollen, Rohrrahmen Ø 5 cm, integrierte Garderobenstange, umlaufendes Stoßprofil aus Gummi

Silver-coloured, 2 swivel castors each Ø 20 cm with brakes and 2 fixed castors, tubular frame Ø 5 cm, integrated coat rail, rubber bumper all round

Zilverkleurig, 2 zwenkwielen à Ø 20 cm met rem en 2 bokwielen, buisframe Ø 5 cm, geïntegreerde garderobestang, rubberen bumper rondom

## GEPÄCKWAGEN
LUGGAGE TROLLEY · BAGAGEWAGEN

| | cm | kg | € |
|---|---|---|---|
| 2242 000 | 112 x 61 x 186 | 35 | 810,00 |

Goldfarben, 2 schwenkbare Rollen à Ø 15 cm mit Feststeller und 2 Bockrollen, Rohrrahmen Ø 3,8 cm, integrierte Garderobenstange, umlaufendes Stoßprofil aus Gummi

Gold-coloured, 2 swivel castors each Ø 15 cm with brakes and 2 fixed castors, tubular frame Ø 3.8 cm, integrated coat rail, rubber bumper all round

Goudkleurig, 2 zwenkwielen à Ø 15 cm met rem en 2 bokwielen, buisframe Ø 3,8 cm, geïntegreerde garderobestang, rubberen bumper rondom

## GEPÄCKWAGEN
LUGGAGE TROLLEY · BAGAGEWAGEN

| | cm | kg | € |
|---|---|---|---|
| 4425 005 | 113 x 62 x 191 | 42 | 990,00 |

Silberfarben, 2 schwenkbare Rollen à Ø 20 cm mit Feststeller und 2 Bockrollen, Rohrrahmen Ø 5 cm, integrierte Garderobenstange, umlaufendes Stoßprofil aus Gummi

Silver-coloured, 2 swivel castors each Ø 20 cm with brakes and 2 fixed castors, tubular frame Ø 5 cm, integrated coat rail, rubber bumper all round

Zilverkleurig, 2 zwenkwielen à Ø 20 cm met rem en 2 bokwielen, buisframe Ø 5 cm, geïntegreerde garderobestang, rubberen bumper rondom

## GEPÄCKWAGEN
LUGGAGE TROLLEY · BAGAGEWAGEN

| | cm | kg | € |
|---|---|---|---|
| 2242 001 | 112 x 61 x 186 | 35 | 810,00 |

Goldfarben, 2 schwenkbare Rollen à Ø 15 cm mit Feststeller und 2 Bockrollen, Rohrrahmen Ø 3,8 cm, integrierte Garderobenstange, umlaufendes Stoßprofil aus Gummi

Gold-coloured, 2 swivel castors each Ø 15 cm with brakes and 2 fixed castors, tubular frame Ø 3.8 cm, integrated coat rail, rubber bumper all round

Goudkleurig, 2 zwenkwielen à Ø 15 cm met rem en 2 bokwielen, buisframe Ø 3,8 cm, geïntegreerde garderobestang, rubberen bumper rondom

## GEPÄCKWAGEN
LUGGAGE TROLLEY · BAGAGEWAGEN

| | cm | kg | € |
|---|---|---|---|
| 4425 010 | 113 x 62 x 191 | 42 | 990,00 |

Silberfarben, 2 schwenkbare Rollen à Ø 20 cm mit Feststeller und 2 Bockrollen, Rohrrahmen Ø 5 cm, integrierte Garderobenstange, umlaufendes Stoßprofil aus Gummi

Silver-coloured, 2 swivel castors each Ø 20 cm with brakes and 2 fixed castors, tubular frame Ø 5 cm, integrated coat rail, rubber bumper all round

Zilverkleurig, 2 zwenkwielen à Ø 20 cm met rem en 2 bokwielen, buisframe Ø 5 cm, geïntegreerde garderobestang, rubberen bumper rondom

## GEPÄCKWAGEN
LUGGAGE TROLLEY · BAGAGEWAGEN

| | cm | kg | € |
|---|---|---|---|
| 2242 002 | 112 x 61 x 186 | 35 | 810,00 |

Goldfarben, 2 schwenkbare Rollen à Ø 15 cm mit Feststeller und 2 Bockrollen, Rohrrahmen Ø 3,8 cm, integrierte Garderobenstange, umlaufendes Stoßprofil aus Gummi

Gold-coloured, 2 swivel castors each Ø 15 cm with brakes and 2 fixed castors, tubular frame Ø 3.8 cm, integrated coat rail, rubber bumper all round

Goudkleurig, 2 zwenkwielen à Ø 15 cm met rem en 2 bokwielen, buisframe Ø 3,8 cm, geïntegreerde garderobestang, rubberen bumper rondom

## GEPÄCKWAGEN
LUGGAGE TROLLEY · BAGAGEWAGEN

| | cm | kg | € |
|---|---|---|---|
| 3342 000 | 112 x 61 x 186 | 35 | 720,00 |

Silberfarben gebürstet, 2 schwenkbare Rollen à Ø 15 cm mit Feststeller und 2 Bockrollen, Rohrrahmen Ø 3,8 cm, integrierte Garderobenstange, umlaufendes Stoßprofil aus Gummi

Silver-coloured brushed, 2 swivel castors each Ø 15 cm with brakes and 2 fixed castors, tubular frame Ø 3.8 cm, integrated coat rail, rubber bumper all round

Zilverkleurig geborsteld, 2 zwenkwielen à Ø 15 cm met rem en 2 bokwielen, buisframe Ø 3,8 cm, geïntegreerde garderobestang, rubberen bumper rondom

## GEPÄCKWAGEN
LUGGAGE TROLLEY · BAGAGEWAGEN

| | cm | kg | € |
|---|---|---|---|
| 4442 000 | 112 x 61 x 186 | 35 | 710,00 |

Silberfarben, 2 schwenkbare Rollen à Ø 15 cm mit Feststeller und 2 Bockrollen, Rohrrahmen Ø 3,8 cm, integrierte Garderobenstange, umlaufendes Stoßprofil aus Gummi

Silver-coloured, 2 swivel castors each Ø 15 cm with brakes and 2 fixed castors, tubular frame Ø 3.8 cm, integrated coat rail, rubber bumper all round

Zilverkleurig, 2 zwenkwielen à Ø 15 cm met rem en 2 bokwielen, buisframe Ø 3,8 cm, geïntegreerde garderobestand, rubberen bumper rondom

## GEPÄCKWAGEN
LUGGAGE TROLLEY · BAGAGEWAGEN

| | cm | kg | € |
|---|---|---|---|
| 3342 001 | 112 x 61 x 186 | 35 | 720,00 |

Silberfarben gebürstet, 2 schwenkbare Rollen à Ø 15 cm mit Feststeller und 2 Bockrollen, Rohrrahmen Ø 3,8 cm, integrierte Garderobenstange, umlaufendes Stoßprofil aus Gummi

Silver-coloured brushed, 2 swivel castors each Ø 15 cm with brakes and 2 fixed castors, tubular frame Ø 3.8 cm, integrated coat rail, rubber bumper all round

Zilverkleurig geborsteld, 2 zwenkwielen à Ø 15 cm met rem en 2 bokwielen, buisframe Ø 3,8 cm, geïntegreerde garderobestang, rubberen bumper rondom

## GEPÄCKWAGEN
LUGGAGE TROLLEY · BAGAGEWAGEN

| | cm | kg | € |
|---|---|---|---|
| 4442 001 | 112 x 61 x 186 | 35 | 710,00 |

Silberfarben, 2 schwenkbare Rollen à Ø 15 cm mit Feststeller und 2 Bockrollen, Rohrrahmen Ø 3,8 cm, integrierte Garderobenstange, umlaufendes Stoßprofil aus Gummi

Silver-coloured, 2 swivel castors each Ø 15 cm with brakes and 2 fixed castors, tubular frame Ø 3.8 cm, integrated coat rail, rubber bumper all round

Zilverkleurig, 2 zwenkwielen à Ø 15 cm met rem en 2 bokwielen, buisframe Ø 3,8 cm, geïntegreerde garderobestang, rubberen bumper rondom

## GEPÄCKWAGEN
LUGGAGE TROLLEY · BAGAGEWAGEN

| | cm | kg | € |
|---|---|---|---|
| 3342 002 | 112 x 61 x 186 | 35 | 720,00 |

Silberfarben gebürstet, 2 schwenkbare Rollen à Ø 15 cm mit Feststeller und 2 Bockrollen, Rohrrahmen Ø 3,8 cm, integrierte Garderobenstange, umlaufendes Stoßprofil aus Gummi

Silver-coloured brushed, 2 swivel castors each Ø 15 cm with brakes and 2 fixed castors, tubular frame Ø 3.8 cm, integrated coat rail, rubber bumper all round

Zilverkleurig geborsteld, 2 zwenkwielen à Ø 15 cm met rem en 2 bokwielen, buisframe Ø 3,8 cm, geïntegreerde garderobestang, rubberen bumper rondom

## GEPÄCKWAGEN
LUGGAGE TROLLEY · BAGAGEWAGEN

| | cm | kg | € |
|---|---|---|---|
| 4442 002 | 112 x 61 x 186 | 35 | 710,00 |

Silberfarben, 2 schwenkbare Rollen à Ø 15 cm mit Feststeller und 2 Bockrollen, Rohrrahmen Ø 3,8 cm, integrierte Garderobenstange, umlaufendes Stoßprofil aus Gummi

Silver-coloured, 2 swivel castors each Ø 15 cm with brakes and 2 fixed castors, tubular frame Ø 3.8 cm, integrated coat rail, rubber bumper all round

Zilverkleurig, 2 zwenkwielen à Ø 15 cm met rem en 2 bokwielen, buisframe Ø 3,8 cm, geïntegreerde garderobestang, rubberen bumper rondom

## GEPÄCKWAGEN
LUGGAGE TROLLEY · BAGAGEWAGEN

| | cm | kg | € |
|---|---|---|---|
| 2225 001 | 113 x 62 x 183 | 38 | 910,00 |

Goldfarben, 2 schwenkbare Rollen à Ø 20 cm mit Feststeller und 2 Bockrollen, Rohrrahmen Ø 3,8 cm, integrierte Garderobenstange, umlaufendes Stoßprofil aus Gummi

Gold-coloured, 2 swivel castors each Ø 20 cm with brakes and 2 fixed castors, tubular frame Ø 3.8 cm, integrated coat rail, rubber bumper all round

Goudkleurig, 2 zwenkwielen à Ø 20 cm met rem en 2 bokwielen, buisframe Ø 3,8 cm, geïntegreerde garderobestang, rubberen bumper rondom

## GEPÄCKWAGEN
LUGGAGE TROLLEY · BAGAGEWAGEN

| | cm | kg | € |
|---|---|---|---|
| 2244 000 | 105,5 x 62,5 x 183 | 29 | 575,50 |

Goldfarben, 2 schwenkbare Rollen à Ø 15 cm mit Feststeller und 2 Bockrollen, Rohrrahmen Ø 3,8 cm, integrierte Garderobenstange, umlaufendes Stoßprofil aus Gummi

Gold-coloured, 2 swivel castors each Ø 15 cm with brakes and 2 fixed castors, tubular frame Ø 3.8 cm, integrated coat rail, rubber bumper all round

Goudkleurig, 2 zwenkwielen Ø 15 cm met rem en 2 bokwielen, buisframe Ø 3,8 cm, geïntegreerde garderobestang, rubberen bumper rondom

## GEPÄCKWAGEN
LUGGAGE TROLLEY · BAGAGEWAGEN

| | cm | kg | € |
|---|---|---|---|
| 4425 001 | 113 x 62 x 183 | 38 | 790,00 |

Silberfarben, 2 schwenkbare Rollen à Ø 20 cm mit Feststeller und 2 Bockrollen, Rohrrahmen Ø 3,8 cm, integrierte Garderobenstange, umlaufendes Stoßprofil aus Gummi

Silver-coloured, 2 swivel castors each Ø 20 cm with brakes and 2 fixed castors, tubular frame Ø 3.8 cm, integrated coat rail, rubber bumper all round

Zilverkleurig, 2 zwenkwielen à Ø 20 cm met rem en 2 bokwielen, buisframe Ø 3,8 cm, geïntegreerde garderobestang, rubberen bumper rondom

## GEPÄCKWAGEN
LUGGAGE TROLLEY · BAGAGEWAGEN

| | cm | kg | € |
|---|---|---|---|
| 4425 901 | 94,5 x 61 x 173 | 28 | 660,00 |

Silberfarben, 2 schwenkbare Rollen à Ø 15 cm mit Feststeller und 2 Bockrollen, Rohrrahmen Ø 3,2 cm, integrierte Garderobenstange, umlaufendes Stoßprofil aus Gummi

Silver-coloured, 2 swivel castors each Ø 15 cm with brakes and 2 fixed castors, tubular frame Ø 3.2 cm, integrated coat rail, rubber bumper all round

Zilverkleurig, 2 zwenkwielen Ø 15 cm met rem en 2 bokwielen, buisframe Ø 3,2 cm, geïntegreerde garderobestang, rubberen bumper rondom

## GEPÄCKWAGEN
LUGGAGE TROLLEY · BAGAGEWAGEN

| | cm | kg | € |
|---|---|---|---|
| 4425 011 | 113 x 62 x 183 | 38 | 790,00 |

Silberfarben, 2 schwenkbare Rollen à Ø 20 cm mit Feststeller und 2 Bockrollen, Rohrrahmen Ø 3,8 cm, integrierte Garderobenstange, umlaufendes Stoßprofil aus Gummi

Silver-coloured, 2 swivel castors each Ø 20 cm with brakes and 2 fixed castors, tubular frame Ø 3.8 cm, integrated coat rail, rubber bumper all round

Zilverkleurig, 2 zwenkwielen à Ø 20 cm met rem en 2 bokwielen, buisframe Ø 3,8 cm, geïntegreerde garderobestang, rubberen bumper rondom

## GEPÄCKWAGEN
LUGGAGE TROLLEY · BAGAGEWAGEN

| | cm | kg | € |
|---|---|---|---|
| 4425 902 | 94,5 x 61 x 173 | 28 | 660,00 |

Silberfarben, 2 schwenkbare Rollen à Ø 15 cm mit Feststeller und 2 Bockrollen, Rohrrahmen Ø 3,2 cm, integrierte Garderobenstange, umlaufendes Stoßprofil aus Gummi

Silver-coloured, 2 swivel castors each Ø 15 cm with brakes and 2 fixed castors, tubular frame Ø 3.2 cm, integrated coat rail, rubber bumper all round

Zilverkleurig, 2 zwenkwielen Ø 15 cm met rem en 2 bokwielen, buisframe Ø 3,2 cm, geïntegreerde garderobestang, rubberen bumper rondom

## GEPÄCKKARRE
LUGGAGE CART · BAGAGEWAGEN

| | cm | kg | € |
|---|---|---|---|
| 2226 000 | 61 x 70,5 x 121 | 15 | 480,00 |

Goldfarben, 2 Räder à Ø 20 cm, Rohrrahmen Ø 2,5 cm, klappbare Stellfläche 45 cm, Artikel wird montiert geliefert

Gold-coloured, 2 wheels each Ø 20 cm, tubular frame Ø 2.5 cm, foldable utility space 45 cm, item is delivered assembled

Goudkleurig, 2 wielen à Ø 20 cm, buisframe Ø 2,5 cm, opvouwbare verlenging 45 cm, artikel wordt gemonteerd geleverd

## GEPÄCKKARRE
LUGGAGE CART · BAGAGEKARRETJE

| | cm | kg | € |
|---|---|---|---|
| 4426 001 | 61 x 70,5 x 121 | 15 | 410,00 |

Silberfarben, 2 Räder à Ø 20 cm, Rohrrahmen Ø 2,5 cm, klappbare Stellfläche 45 cm, Artikel wird montiert geliefert

Silver-coloured, 2 wheels each Ø 20 cm, tubular frame Ø 2.5 cm, foldable utility space 45 cm, item is delivered assembled

Zilverkleurig, 2 wielen à Ø 20 cm, buisframe Ø 2,5 cm, opvouwbare verlenging 45 cm, artikel wordt gemonteerd geleverd

## GEPÄCKWAGEN
LUGGAGE TROLLEY · BAGAGEWAGEN

| | cm | kg | € |
|---|---|---|---|
| 4425 002 | 113 x 61,5 x 98 | 35 | 590,00 |

Silberfarben, 2 schwenkbare Rollen à Ø 15 cm mit Feststeller und 2 Bockrollen, Rohrrahmen Ø 3,8 cm, umlaufendes Stoßprofil aus Gummi

Silver-coloured, 2 swivel castors Ø 15 cm each with brakes and 2 fixed castors, tubular frame Ø 3.8 cm, rubber bumper all round

Zilverkleurig, 2 zwenkwielen à Ø 15 cm met rem en 2 bokwielen, buisframe Ø 3,8 cm, rubberen bumper rondom

## GEPÄCKWAGEN
LUGGAGE TROLLEY · BAGAGEWAGEN

| | cm | kg | € |
|---|---|---|---|
| 4425 012 | 113 x 61,5 x 98 | 35 | 590,00 |

Silberfarben, 2 schwenkbare Rollen à Ø 15 cm mit Feststeller und 2 Bockrollen, Rohrrahmen Ø 3,8 cm, umlaufendes Stoßprofil aus Gummi

Silver-coloured, 2 swivel castors Ø 15 cm each with brakes and 2 fixed castors, tubular frame Ø 3.8 cm, rubber bumper all round

Zilverkleurig, 2 zwenkwielen à Ø 15 cm met rem en 2 bokwielen, buisframe Ø 3,8 cm, rubberen bumper rondom

## AIRPORT TROLLEY
AIRPORT TROLLEY · AIRPORT TROLLEY

| | cm | kg | € |
|---|---|---|---|
| 4427 000 | 93 x 67 x 104 | 19 | 699,00 |

3 Rollen à Ø 18 cm mit Kugellager, praktischer Korb für Handgepäck, Bremsmechanismus am Handgriff mit selbstjustierender Bremse, verlängerter Stapelschuh, Stoßleiste an der Ladefläche, kann platzsparend zusammengeschoben werden, Artikel wird montiert geliefert, Eloxierte Aluprofile

3 castors each Ø 18 cm with ball bearing, practical basket for carry-on luggage, brake mechanism on the handle with self-adjusting brake, extended stacking support, bumper strip on the loading area, can be pushed together to save space, item is delivered assembled, anodised aluminium profiles

3 wielen à Ø 18 cm met kogellagers, praktische mand voor handbagage, remmechanisme op het handvat met zelfinstellende rem, verlengde stapelschoen, bumper op de laadruimte, artikel emonteerd geleverd, geanodiseerde aluminium profielen

## GARDEROBENWAGEN
WARDROBE TROLLEY
GARDEROBEKAR

| | cm | kg | € |
|---|---|---|---|
| 4422 000 | 120 x 53 x 170 | 8 | 298,00 |

4 schwenkbare Rollen à Ø 10 cm, davon 2 mit Feststeller, Rohrrahmen Ø 3,8 cm

4 swivel castors each Ø 10 cm, 2 of them with brakes, tubular frame Ø 3.8 cm

4 zwenkwielen à Ø 10 cm, waarvan 2 met rem, buisframe Ø 3,8 cm

## GARDEROBENWAGEN, Z-FORM
WARDROBE TROLLEY, Z-SHAPE
GARDEROBEKAR, Z-VORM

| | cm | kg | € |
|---|---|---|---|
| 4422 001 | 120 x 54,5 x 172,5 | 8 | 270,00 |

4 schwenkbare Rollen à Ø 10 cm, davon 2 mit Feststeller, Rohrrahmen Ø 3,8 cm, durch die Z-Form platzsparend zusammenschiebbar

4 swivel castors each Ø 10 cm, 2 of them with brakes, tubular frame Ø 3.8 cm, the Z-frame allows trolleys to be pushed together to save space

4 zwenkwielen à Ø 10 cm, waarvan 2 met rem, buisframe Ø 3,8 cm, door de Z-vorm plaatsbesparend in elkaar te schuiven

# HIGHFLEX

- Gurtanschlüsse mit 4 Wege System
- Gurtband auswechselbar
- Gewicht 10 kg
- Höhe 95 cm
- Pfosten Ø 10 cm
- Bodenteller Ø 35 cm

- Belt connections with 4-way system
- Replaceable belt strap
- Weight 10 kg
- Height 95 cm
- Post Ø 10 cm
- Round base plate Ø 35 cm

- Riemaansluitingen met 4-wegsysteem
- Riemband itwisselbaar
- Gewicht 10 kg
- Hoogte 95 cm
- Paal Ø 10 cm
- Bodemplaat Ø 35 cm

## ABGRENZUNGSPFOSTEN
BARRIER POST · BEGRENZINGSPAAL

| | € |
|---|---|
| 1114 100 | 50,00 |

Hochglanzpoliert, ohne Gurtband
Mirror finish, without belt strap
Hoogglans, zonder riemband

1114 134

1114 234

1114 334

1114 634

## GURTBAND · BELT STRAP · AFZETBAND

| | cm | | € |
|---|---|---|---|
| 1114 134 | 300 | | 32,00 |
| 1114 234 | 300 | | 32,00 |
| 1114 334 | 300 | | 32,00 |
| 1114 634 | 300 | | 32,00 |

1114 133

1114 633

## GURTBAND FÜR WANDMONTAGE
WALL-MOUNTED BELT STRAP
AFZETBAND VOOR WANDMONTAGE

| | cm | | € |
|---|---|---|---|
| 1114 133 | 300 | | 39,00 |
| 1114 633 | 300 | | 39,00 |

## SCHILDERHALTER
SIGN HOLDER · BORDJESHOUDER

| | | cm | € |
|---|---|---|---|
| 1114 003 | DIN A4 | 21,5 x 0,5 x 30,5 | 42,00 |

## SCHILDERHALTER
SIGN HOLDER · BORDJESHOUDER

| | | cm | € |
|---|---|---|---|
| 1114 005 | DIN A4 | 25 x 5 x 30,5 | 68,00 |

# JOINFLEX

- Gurtanschlüsse mit 4 Wege System
- Gurtband 3 Meter
- Gurtband integriert
- Gewicht 10 kg
- Höhe 105 cm
- Pfosten Ø 7,5 cm
- Bodenteller Ø 35 cm

- Belt connections with 4-way system
- Belt strap 3 metres
- Belt strap integrated
- Weight 10 kg
- Height 105 cm
- Post 7.5 cm
- Round base plate Ø 35 cm

- Riemaansluitingen met 4-wegsysteem
- Riemband 3 meter
- Riemband geïntegreerd
- Gewicht 10 kg
- Hoogte 105 cm
- Paal Ø 7,5 cm
- Bodemplaat Ø 35 cm

## ABGRENZUNGSPFOSTEN
BARRIER POST · BEGRENZINGSPAAL

| | cm | | € |
|---|---|---|---|
| 1214 134 | 300 | | 84,00 |
| 1214 634 | 300 | | 84,00 |

Pulverbeschichtet, schwarz · Powder-coated, black · Gepoedercoat, zwart

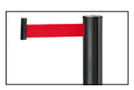
1214 134

1214 634

# LARGEFLEX

PES

- Gurtanschlüsse mit 4 Wege System
- Gurtband 4,5 Meter
- Gurtband integriert
- Gewicht 10 kg
- Höhe 95 cm
- Pfosten Ø 7,5 cm
- Bodenteller Ø 36 cm
- Die Gurthalterung kann verriegelt werden, unbefugtes Entfernen der Gurte wird somit erschwert. Bei Abbau muss die Gurthalterung manuell geöffnet werden, anderenfalls können Schäden entstehen

- Belt connections with 4-way system
- Belt strap 4.5 metres
- Belt strap integrated
- Weight 10 kg
- Height 95 cm
- Post Ø 7.5 cm
- Round base plate Ø 36 cm
- The belt holder can be locked, thus making unauthorised removal of the belts difficult. When dismantling, the belt holder must be manually opened, otherwise damage may occur

- Riemverbindingen met 4-wegsysteem
- Riemband 4,5 meter
- Riemband geïntegreerd
- Gewicht 10 kg
- Hoogte 95 cm
- Paal Ø 7,5 cm
- Bodemplaat Ø 36 cm
- De riemhouder kan worden vergrendeld, onbevoegd verwijderen van de riemen wordt zo bemoeilijkt. Bij het demonteren moet de riemhouder handmatig worden geopend, anders kan er schade ontstaan

1215 145

1215 645

## ABGRENZUNGSPFOSTEN
BARRIER POST · BEGRENZINGSPAAL

STEEL

| | cm | | € |
|---|---|---|---|
| 1215 145 | 450 | | 80,00 |
| 1215 645 | 450 | | 80,00 |

Pulverbeschichtet, schwarz · Powder-coated, black · Gepoedercoat, zwart

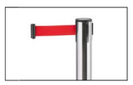

1315 145

1315 645

## ABGRENZUNGSPFOSTEN
BARRIER POST · BEGRENZINGSPAAL

STAIN LESS STEEL

| | cm | | € |
|---|---|---|---|
| 1315 145 | 450 | | 90,00 |
| 1315 645 | 450 | | 90,00 |

Hochglanzpoliert · Mirror finish · Hoogglans

# ECOFLEX

STAIN LESS STEEL | PES

- Gurtanschlüsse mit 4 Wege System
- Gurtband 2 Meter
- Gewicht 6,5 kg
- Höhe 90 cm
- Pfosten Ø 6,5 cm
- Bodenteller Ø 35 cm
- Die Gurthalterung kann verriegelt werden, unbefugtes Entfernen der Gurte wird somit erschwert. Bei Abbau muss die Gurthalterung manuell geöffnet werden, anderenfalls können Schäden entstehen

- Belt connections with 4-way system
- Belt strap 2 metres
- Weight 6.5 kg
- Height 90 cm
- Post Ø 6.5 cm
- Round base plate Ø 35 cm
- The belt holder can be locked, thus making unauthorised removal of the belts difficult. When dismantling, the belt holder must be manually opened, otherwise damage may occur

- Riemverbindingen met 4-wegsysteem
- Riemband 2 meter
- Gewicht 6,5 kg
- Hoogte 90 cm
- Paal Ø 6,5 cm
- Bodemplaat Ø 35 cm
- De riemhouder kan worden vergrendeld, onbevoegd verwijderen van de riemen wordt zo bemoeilijkt. Bij het demonteren moet de riemhouder handmatig worden geopend, anders kan er schade ontstaan

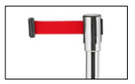

2114 104

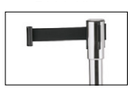

2114 604

## ABGRENZUNGSPFOSTEN
BARRIER POST · BEGRENZINGSPAAL

| | cm | | € |
|---|---|---|---|
| 2114 104 | 200 | | 50,00 |
| 2114 604 | 200 | | 50,00 |

Hochglanzpoliert · Mirror finish · Hoogglans

2314 104

2314 604

## ABGRENZUNGSPFOSTEN
BARRIER POST · BEGRENZINGSPAAL

| | cm | | € |
|---|---|---|---|
| 2314 104 | 200 | | 50,00 |
| 2314 604 | 200 | | 50,00 |

Lackiert, schwarz · Lacquered, black · Zwart gelakt

## SCHILDERHALTER · SIGN HOLDER · BORDJESHOUDER

| | | cm | € |
|---|---|---|---|
| 2114 004 | DIN A4 | 21,5 x 0,5 x 30,5 | 42,00 |

# LIGHTFLEX

- Gurtanschlüsse mit 4 Wege System
- Gurtband 2 Meter
- Gurtband integiert
- Gewicht 6 kg
- Höhe 90 cm
- Pfosten Ø 10 cm
- Bodenteller Ø 32 cm

- Belt connections with 4-way system
- Belt strap 2 metres
- Belt strap integrated
- Weight 6 kg
- Height 90 cm
- Post Ø 10 cm
- Circular base plate Ø 32 cm

- Riemaansluitingen met 4-wegsysteem
- Riemband 2 meter
- Riemband geïntegreerd
- Gewicht 6 kg
- Hoogte 90 cm
- Paal Ø 10 cm
- Bodemplaat Ø 32 cm

2814 104

2814 204

2814 604

## ABGRENZUNGSPFOSTEN
BARRIER POST · BEGRENZINGSPAAL

| | cm | | € |
|---|---|---|---|
| 2814 104 | 200 | | 54,00 |
| 2814 204 | 200 | | 54,00 |
| 2814 604 | 200 | | 54,00 |

Hochglanzpoliert · Mirror finish · Hoogglans

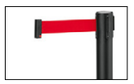

2914 104

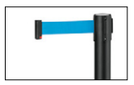

2914 204

2914 604

## ABGRENZUNGSPFOSTEN
BARRIER POST · BEGRENZINGSPAAL

| | cm | | € |
|---|---|---|---|
| 2914 104 | 200 | | 48,00 |
| 2914 204 | 200 | | 48,00 |
| 2914 604 | 200 | | 48,00 |

Pulverbeschichtet, schwarz · Powder-coated, black · Gepoedercoat, zwart

# CLASSIC

## ABGRENZUNGSPFOSTEN ZYLINDER
BARRIER POST CYLINDER TOP
BEGRENZINGSPAAL CILINDER

CrNi

| | | ∅ cm | cm | kg | € |
|---|---|---|---|---|---|
| 2200 000 | Abgrenzungspfosten · Barrier post · Begrenzingspaal | 32 | 95 | 10,5 | 60,00 |
| 2200 011 | Schilderhalter DIN A4 · Sign holder DIN A4 · Bordjeshouder DIN A4 | | | 0,5 | 51,00 |

Hochglanzpoliert · Mirror finish · Hoogglans

2200 000

2200 011

## ABGRENZUNGSPFOSTEN KUGEL
BARRIER POST BALL TOP
BEGRENZINGSPAAL BAL

CrNi

| | | ∅ cm | cm | kg | € |
|---|---|---|---|---|---|
| 2200 001 | Abgrenzungspfosten · Barrier post · Begrenzingspaal | 32 | 95 | 10,5 | 60,00 |
| 2200 012 | Schilderhalter DIN A4 · Sign holder DIN A4 · Bordjeshouder DIN A4 | | | 0,5 | 51,00 |

Hochglanzpoliert · Mirror finish · Hoogglans

2200 001

2200 012

## ABGRENZUNGSPFOSTEN ZYLINDER
BARRIER POST CYLINDER TOP
BEGRENZINGSPAAL CILINDER

STAINLESS STEEL

| | ∅ cm | cm | kg | € |
|---|---|---|---|---|
| 2223 000 | 36 | 95 | 9,5 | 118,00 |

Hochglanzpoliert, mit flachem Fuß
Mirror finish, with a flat base
Hooggepolijst, met een platte voet

## ABGRENZUNGSPFOSTEN KUGEL
BARRIER POST BALL TOP
BEGRENZINGSPAAL BAL

STAINLESS STEEL

| | ∅ cm | cm | kg | € |
|---|---|---|---|---|
| 2224 000 | 36 | 95 | 9,5 | 118,00 |

Hochglanzpoliert, mit flachem Fuß
Mirror finish, with a flat foot
Hooggepolijst, met een platte voet

## ABGRENZUNGSPFOSTEN ZYLINDER
BARRIER POST CYLINDER TOP
BEGRENZINGSPAAL CILINDER

STAIN LESS STEEL

| | ∅ cm | cm | kg | € |
|---|---|---|---|---|
| 2223 001 | 36 | 95 | 9,5 | 118,00 |

Pulverbeschichtet, schwarz, mit flachem Fuß
Powder-coated, black, with a flat foot
Gepoedercoat, zwart, met een platte voet

## ABGRENZUNGSPFOSTEN KUGEL
BARRIER POST BALL TOP
BEGRENZINGSPAAL BAL

STAIN LESS STEEL

| | ∅ cm | cm | kg | € |
|---|---|---|---|---|
| 2224 001 | 36 | 95 | 9,5 | 118,00 |

Pulverbeschichtet, schwarz, mit flachem Fuß
Powder-coated, black, with a flat foot
Gepoedercoat, zwart, met een platte voet

## ABGRENZUNGSPFOSTEN ZYLINDER
BARRIER POST CYLINDER TOP
BEGRENZINGSPAAL CILINDER

CrNi

| | | ∅ cm | cm | kg | € |
|---|---|---|---|---|---|
| 2201 000 | Abgrenzungspfosten · Barrier post · Begrenzingspaal | 32 | 95 | 10,5 | 60,00 |

## ABGRENZUNGSPFOSTEN KUGEL
BARRIER POST BALL TOP
BEGRENZINGSPAAL BAL

CrNi

| | | ∅ cm | cm | kg | € |
|---|---|---|---|---|---|
| 2201 001 | Abgrenzungspfosten · Barrier post · Begrenzingspaal | 32 | 95 | 10,5 | 60,00 |

## VERBINDUNGSTAU
BARRIER ROPE
AFSCHEIDINGSTOUW

Cr

| | cm | ∅ cm | | € |
|---|---|---|---|---|
| 2205 150 | 150 | 3,2 | | 20,50 |
| 2205 152 | 150 | 3,2 | | 20,50 |
| 2205 153 | 150 | 3,2 | | 20,50 |

Velours, Beschläge hochglanzpoliert
Velour, fittings with mirror finish
Velours, fittingen verchroomd

## VERBINDUNGSTAU
BARRIER ROPE
AFSCHEIDINGSTOUW

STAIN LESS STEEL

| | cm | ∅ cm | | € |
|---|---|---|---|---|
| 2206 150 | 150 | 3,2 | | 22,50 |
| 2206 152 | 150 | 3,2 | | 22,50 |
| 2206 153 | 150 | 3,2 | | 22,50 |

Velours, Beschläge goldfarben
Velour, fittings gold-coloured
Velours, fittingen goudkleurig

## VERBINDUNGSKORDEL
BARRIER CORDON · AFSCHEIDINGSTOUW

PES Cr

| | cm | ∅ cm | | € |
|---|---|---|---|---|
| 2207 150 | 150 | 3,2 | | 44,00 |
| 2207 152 | 150 | 3,2 | | 44,00 |
| 2207 156 | 150 | 3,2 | | 44,00 |
| 2207 157 | 150 | 3,2 | | 44,00 |
| 2207 252 | 250 | 3,2 | | 49,00 |
| 2207 256 | 250 | 3,2 | | 49,00 |

Beschläge hochglanzpoliert
Fittings with mirror finish
Fittingen verchroomd

2209 152

2209 156

## VERBINDUNGSKORDEL
BARRIER CORDON · AFSCHEIDINGSTOUW

PES · Cr

| | cm | ∅ cm | | € |
|---|---|---|---|---|
| 2209 152 | 150 | 3,8 | ■ | 58,00 |
| 2209 156 | 150 | 3,8 | ■ | 58,00 |

Beschläge hochglanzpoliert

Fittings with mirror finish

Fittingen verchroomd

2208 151

2208 156

## VERBINDUNGSKORDEL
BARRIER CORDON · AFSCHEIDINGSTOUW

PES · STAINLESS STEEL

| | cm | ∅ cm | | € |
|---|---|---|---|---|
| 2208 151 | 150 | 3,2 | ■ | 40,00 |
| 2208 156 | 150 | 3,2 | ■ | 40,00 |
| 2208 251 | 250 | 3,2 | ■ | 57,00 |
| 2208 256 | 250 | 3,2 | ■ | 57,00 |

Beschläge goldfarben

Fittings gold-coloured

Goudkleurig beslagen

2205 000



2205 001

## WANDBEFESTIGUNG
WALL MOUNTING · WANDBEVESTIGING

STAINLESS STEEL

| | cm | | € |
|---|---|---|---|
| 2205 000 | 3,5 x 3,5 | ■ | 10,00 |
| 2205 001 | 3,5 x 3,5 | ■ | 11,00 |

Zum Befestigen von Verbindungskordeln

For securing connecting cords

Voor het bevestigen van afscheidingstouw

STAINLESS STEEL

# CLASSIC ECO

## ABGRENZUNGSPFOSTEN ZYLINDER
BARRIER POST CYLINDER TOP
BEGRENZINGSPAAL CILINDER

| | | ∅ cm | cm | kg | € |
|---|---|---|---|---|---|
| 3300 000 | Abgrenzungspfosten · Barrier post · Begrenzingspaal | 32 | 100 | 9 | 55,00 |

Hochglanzpoliert · Mirror finish · Verchroomd

## ABGRENZUNGSPFOSTEN KUGEL
BARRIER POST BALL TOP
BEGRENZINGSPAAL BAL

| | | ∅ cm | cm | kg | € |
|---|---|---|---|---|---|
| 3300 001 | Abgrenzungspfosten · Barrier post · Begrenzingspaal | 32 | 105 | 9 | 55,00 |

Hochglanzpoliert · Mirror finish · Verchroomd

## VERBINDUNGSKORDEL
BARRIER CORDON · AFSCHEIDINGSTOUW

PES · Cr

| | cm | ∅ cm | | € |
|---|---|---|---|---|
| 2207 153 | 150 | 2,8 | ■ | 27,00 |
| 2207 159 | 150 | 2,8 | ■ | 27,00 |

Beschläge hochglanzpoliert

Fittings with mirror finish

Fittingen verchroomd

2207 153

2207 159

## VERBINDUNGSKORDEL
BARRIER CORDON · AFSCHEIDINGSTOUW

PES · STAINLESS STEEL

| | cm | ∅ cm | | € |
|---|---|---|---|---|
| 2208 153 | 150 | 2,8 | ■ | 28,10 |
| 2208 159 | 150 | 2,8 | ■ | 28,10 |

Beschläge goldfarben

Fittings gold-coloured

Goudkleurig beslagen

2208 153

2208 159

## ABGRENZUNGSPFOSTEN
BARRIER POST · BEGRENZINGSPAAL

STAIN LESS STEEL · PES

| | cm | ∅ cm | cm | kg | | € |
|---|---|---|---|---|---|---|
| 2914 750 | 500 | 34,5 | 91,5 | 8,5 | | 80,00 |

Pulverbeschichtet, schwarz, Gurtanschlüsse mit 4 Wege System, Gurtband integriert

Powder-coated, black, belt connection with 4-way system, belt strap integrated

Zwart gepoedercoat, riemaansluitingen met 4-wegsysteem, riemband geïntegreerd

2915 104

2915 604

## ABGRENZUNGSPFOSTEN
BARRIER POST · BEGRENZINGSPAAL

STAIN LESS STEEL · PES

| | cm | ∅ cm | cm | kg | | € |
|---|---|---|---|---|---|---|
| 2915 104 | 200 | 35 | 88,5 | 9 | | 118,00 |
| 2915 604 | 200 | 35 | 88,5 | 9 | | 118,00 |

Pulverbeschichtet, schwarz, mit Gurtband und Rolle, durch die Einkerbung im Bodenteller platzsparend zusammenstellbar

Powder-coated, black, with belt strap and castor, notch in base allows posts to be placed together to save space

Gepoedercoat, zwart, met riemband en rol, kan dankzij de inkeping plaatsbesparend worden samengevoegd

## TRANSPORTWAGEN
TROLLEY · TRANSPORTWAGEN

STEEL

| | cm | kg | € |
|---|---|---|---|
| 2300 000 | 120 x 80 x 193 | 46 | 650,00 |

Pulverbeschichtet, für Abgrenzungspfosten bis Ø 6 cm, 2 schwenkbare Rollen mit Feststeller und 2 Bockrollen, geeignet für bis zu 16 Abgrenzungspfosten und ca. 20 Taue

Powder-coated, for barrier posts up to Ø 6 cm, 2 swivel castors with brakes and 2 fixed castors, suitable for up to 16 demarcation posts and approx. 20 ropes

Gepoedercoat, voor begrenzingspaal tot Ø 6 cm, 2 zwenkwielen met rem en 2 bokwielen, geschikt voor maximaal 16 begrenzingspaal en ca. 20 touwen

## TRANSPORTWAGEN
TROLLEY · TRANSPORTWAGEN

STEEL

| | cm | kg | € |
|---|---|---|---|
| 2301 000 | 120 x 80 x 193 | 74 | 1.090,00 |

Pulverbeschichtet, für Abgrenzungspfosten bis Ø 10 cm, 2 schwenkbare Rollen mit Feststeller und 2 Bockrollen, geeignet für bis zu 16 Abgrenzungspfosten und ca. 20 Taue, die Ständer werden durch PVC Rohre à Ø 10 cm gehalten

Powder-coated, for barrier posts up to Ø 10 cm, 2 swivel castors with brakes and 2 fixed castors, suitable for up to 16 barrier posts and approx. 20 ropes, the posts are placed in PVC tubes each Ø 10 cm

Gepoedercoat, voor begrenzingspaal tot Ø 10 cm, 2 zwenkwielen met rem en 2 bokwielen, geschikt voor maximaal 16 begrenzingspaal en ca. 20 touwen, de staanders worden vast-gehouden door Ø 10 cm PVC-buizen

## MOBILE ABSPERRUNG
MOBILE BARRIER · MOBIELE AFZETTING

P

| | cm | cm | kg | | € |
|---|---|---|---|---|---|
| 4475 400 | 400 | 100 | 16,5 | | 421,70 |

Ausziehbar bis 4 Meter, mit 2 Rollen und Tragegriff

Extendable up to 4 metres, with 2 castors and carrying handle

Uitschuifbaar tot 4 meter, met 2 wielen en draaggreep

## SCHERENSPERRE
EXPANDING BARRIER · SCHAARHEK

ALU

| | cm | cm | kg | | € |
|---|---|---|---|---|---|
| 2395 350 | 400 | 100 | 9,5 | | 264,00 |

Ausziehbar bis 4 Meter, beliebig erweiterbar, 6 schwenkbare Rollen mit Feststeller

Extendable up to 4 metres, freely expandable, 6 swivel castors with brakes

Uitschuifbaar tot 4 meter, naar wens uitbreidbaar, 6 zwenkwielen met rem

## SCHERENSPERRE
EXPANDING BARRIER · SCHAARHEK

ALU

| | cm | cm | kg | | € |
|---|---|---|---|---|---|
| 2395 351 | 400 | 100 | 9,5 | | 264,00 |

Ausziehbar bis 4 Meter, beliebig erweiterbar, 6 schwenkbare Rollen mit Feststeller

Extendable up to 4 metres, freely expandable, 6 swivel castors with brakes

Uitschuifbaar tot 4 meter, naar wens uitbreidbaar, 6 zwenkwielen met rem

## SERVIERWAGEN
SERVING TROLLEY · SERVEERWAGEN

MDF · WOOD · CrNi

| | cm | kg | € |
|---|---|---|---|
| 4437 000 | 92 x 50 x 79 | 23 | 490,00 |

Rahmen aus Birkenholz, furniert und lackiert, Borde aus MDF, Handgriff aus Chromnickelstahl, 4 schwenkbare Rollen à Ø 10 cm, davon 2 mit Feststeller, Abmessung unteres Bord: 68 x 42 cm, Artikel wird vormontiert geliefert

Birch wood frame, veneered and lacquered, MDF shelves, chrome-nickel steel handle, 4 swivel castors each Ø 10 cm, 2 of them with brakes, dimensions of lower shelf: 68 x 42 cm, item is delivered pre-assembled

Frame van berkenhout, gefineerd en gelakt, planken van MDF, handvat van chroomnikkelstaal, 4 zwenkwielen à Ø 10 cm, waarvan 2 met rem, afmetingen onderste plank: 68 x 42 cm, artikel wordt voorgemonteerd geleverd

## GETRÄNKE-/SERVIERWAGEN
DRINKS/SERVING TROLLEY
DRANK-/SERVEERWAGEN

MDF · WOOD · CrNi

| | ∅ cm | cm | kg | € |
|---|---|---|---|---|
| 4438 000 | 53 | 79 | 15 | 398,00 |

Rahmen aus Birkenholz, furniert und lackiert, Borde aus MDF. Beschläge aus Chromnickelstahl, 4 schwenkbare Rollen à Ø 10 cm, davon 2 mit Feststeller, Artikel wird vormontiert geliefert

Birch wood frame, veneered and lacquered, MDF shelves. Fittings made of chrome-nickel steel, 4 swivel castors each Ø 10 cm, 2 of them with brakes, item is delivered pre-assembled

Frame van berkenhout, gefineerd en gelakt, planken van MDF. Fittingen van chroomnikkelstaal, 4 zwenkwielen à Ø 10 cm, waarvan 2 met rem, artikel wordt voorgemonteerd geleverd

## SERVIERTISCH
SERVING TABLE · SERVEERTAFEL

MDF · CrNi

| | cm | kg | € |
|---|---|---|---|
| 4439 000 | 105 x 90 x 75 | 28 | 690,00 |

Gestell aus Chromnickelstahl, Tischplatte aus MDF mit Holzdekor, 4 schwenkbare Rollen à Ø 10 cm, davon 2 mit Feststeller, 2 Seitenteile 26 cm, klappbar, Artikel wird vormontiert geliefert

Frame made of chrome-nickel steel, table top made of MDF with wood decor, 4 swivel castors each Ø 10 cm, 2 of them with a brake, 2 side panels 26 cm, foldable, item is delivered pre-assembled

Onderstel van chroomnikkelstaal, tafelblad van MDF met houtdecor, 4 zwenkwielen à Ø 10 cm, waarvan 2 met rem, 2 zijdelen 26 cm, inklapbaar, artikel wordt voorgemonteerd geleverd

## PAPIERKORB
WASTEPAPER BIN · PAPIERMAND

STEEL

| | ∅ cm | cm | | € |
|---|---|---|---|---|
| 1125 225 | 22 | 25 | ■ | 9,50 |
| 1126 225 | 22 | 25 | ■ | 9,50 |

Pulverbeschichtet, abnehmbarer Edelstahlring zum Fixieren des Müllbeutels, mit Kunststoffbodenring

Powder-coated, removable stainless steel ring for attaching bin liner, plastic base ring

Verwijderbare roestvrijstalen ring voor het bevestigen van de vuilniszak, gepoedercoat, met kunststof bodemring

1125 225

1126 225

## PAPIERKORB
WASTEPAPER BIN · PAPIERMAND

STEEL

| | ∅ cm | cm | | € |
|---|---|---|---|---|
| 1125 220 | 22 | 28 | ■ | 22,00 |
| 1125 221 | 22 | 28 | ■ | 22,00 |

Pulverbeschichtet, abnehmbarer Edelstahlring zum Fixieren des Müllbeutels, mit Kunststoffbodenring

Powder-coated, removable stainless steel ring for attaching bin liner, plastic base ring

Verwijderbare roestvrijstalen ring voor het bevestigen van de vuilniszak, gepoedercoat, met roestvrijstalen bodemring

1125 220

1125 221

## PAPIERKORB
WASTEPAPER BIN · PAPIERMAND

STEEL

| | ∅ cm | cm | | € |
|---|---|---|---|---|
| 1136 220 | 22 | 31,5 | ■ | 39,50 |

Pulverbeschichtet, mit Edelstahlring, herausnehmbarem Einsatz und Kunststoffbodenring

Powder coated, with stainless steel ring, removable insert and plastic base ring

Roestvrijstalen ring en uitneembaar inzetstuk, gepoedercoat, met kunststof bodemring

## PAPIERKORB
WASTEPAPER BIN · PAPIERMAND

STEEL

| | ∅ cm | ∅ cm | cm | | € |
|---|---|---|---|---|---|
| 1135 301 | 10 | 24 | 30 | ■ | 37,80 |

Pulverbeschichtet, Feuerfest, mit selbstlöschendem, abnehmbarem Feuerschutzdeckel

Powder-coated, fireproof, with self-extinguishing, removable fire protection lid

Brandwerend, met zelfdovende, afneembare brandbeschermkap, gepoedercoat

## **PAPIERKORB**
WASTEPAPER BIN · PAPIERMAND

STAINLESS STEEL

| | ⌀ cm | ∅ cm | cm | | € |
|---|---|---|---|---|---|
| 1135 300 | 10 | 24 | 30 | | 51,46 |

Feuerfest, mit selbstlöschendem, abnehmbarem Feuerschutzdeckel

Fireproof, with self-extinguishing, removable fire protection lid

Brandwerend, met zelfdovende, afneembare brandbeschermkap

## **PAPIERKORB** · WASTEPAPER BIN · PAPIERMAND

PP

| | | cm | € |
|---|---|---|---|
| 1126 281 | 16 | 28,5 x 20,5 x 31 | 7,50 |

1121 050

## **TRETEIMER** · PEDAL BIN · PEDAALEMMER

STAINLESS STEEL

| | | ∅ cm | cm | € |
|---|---|---|---|---|
| 1121 030 | 3 | 17 | 26 | 15,50 |
| 1121 050 | 5 | 20 | 30 | 23,10 |
| 1121 120 | 12 | 25 | 42 | 34,00 |
| 1121 200 | 20 | 30 | 49 | 52,50 |

Mit Tragegriff und herausnehmbarem Kunststoffeinsatz

With carrying handle and removable plastic insert

Met draaggreep en uitneembaar kunststof inzetstuk

## **TRETEIMER** · PEDAL BIN · PEDAALEMMER

STAINLESS STEEL

| | | ∅ cm | cm | € |
|---|---|---|---|---|
| 1121 300 | 30 | 30 | 71 | 57,00 |

Mit Tragegriff und herausnehmbarem, verzinktem Einsatz

With carrying handle and removable galvanised insert

Met draaggreep en afneembaar, verzinkt inzetstuk

## **ABFALLEIMER** · RUBBISH BIN · AFVALEMMER

STEEL CrNi

| | | ∅ cm | cm | € |
|---|---|---|---|---|
| 1129 380 | 80 | 37 | 71 | 151,16 |

Pulverbeschichtet, mit Schwingdeckel und herausnehmbarem, verzinktem Einsatz, Deckel aus Chromnickelstahl

Powder-coated, with swing lid and removable galvanised insert, lid made of chrome-nickel steel

Met poedercoating, met zwenkdeksel en afneembaar, verzinkt inzetstuk, deksel van chroomnikkelstaal

## **ABFALLEIMER** · RUBBISH BIN · AFVALEMMER

CrNi

| | | ∅ cm | cm | € |
|---|---|---|---|---|
| 1129 381 | 80 | 37 | 71 | 171,16 |

Mit Schwingdeckel und herausnehmbarem, verzinktem Einsatz

With swing lid and removable galvanised insert

Met klapdeksel en uitneembaar, verzinkt inzetstuk

## ABFALLEIMER · RUBBISH BIN · AFVALEMMER

STAINLESS STEEL

| | | ∅ cm | cm | € |
|---|---|---|---|---|
| 1532 500 | 5 | 18,5 | 28,5 | 36,76 |

Mit Schwingdeckel · With swing lid · Met klapdeksel

## TISCHABFALLEIMER
TABLE TOP BIN · TAFELAFVALBAKJE

STAINLESS STEEL

| | ∅ cm | cm | € |
|---|---|---|---|
| 1531 001 | 12 | 16 | 11,70 |

Mit Schwingdeckel · With swing lid · Met klapdeksel

## TISCHABFALLEIMER
TABLE TOP BIN · TAFELAFVALBAKJE

P

| | ∅ cm | cm | € |
|---|---|---|---|
| 1531 002 | 12 | 16 | 5,46 |

Mit Schwingdeckel · With swing lid · Met klapdeksel

## STANDASCHER
STANDING ASHTRAY · STAANDE ASBAK

STAINLESS STEEL

| | ∅ cm | cm | kg | € |
|---|---|---|---|---|
| 1112 240 | 22 | 60 | 1,5 | 46,50 |

Mit herausnehmbarem Windaschenbecher

With removable windproof ashtray

Met uitneembare windasbakbeker

## STANDASCHER
STANDING ASHTRAY · STAANDE ASBAK

CrNi

| | ∅ cm | cm | kg | € |
|---|---|---|---|---|
| 1123 250 | 25 | 60 | 3 | 60,00 |

Mit herausnehmbarem Windaschenbecher und verzinktem Abfallbehälter

With removable windproof ashtray and galvanised waste bin

Met afneembare windasbak en verzinkte afvalcontainer

## STANDASCHER
STANDING ASHTRAY · STAANDE ASBAK

STEEL STAINLESS STEEL

| | cm | cm | kg | € |
|---|---|---|---|---|
| 1122 200 | 20 x 20 | 60 | 3 | 94,00 |

Pulverbeschichteter Stahl, mit herausnehmbarem Windaschenbecher aus Edelstahl und verzinktem Abfallbehälter

Powder-coated steel, with removable windproof ashtray made of stainless steel and galvanised waste bin

Poedergecoat staal, bovenste gedeelte van roestvrij staal, met afneembare windasbakbeker en verzinkt inzetstuk

## STANDASCHER
STANDING ASHTRAY · STAANDE ASBAK

STEEL STAINLESS STEEL

| | ∅ cm | cm | kg | € |
|---|---|---|---|---|
| 1122 250 | 25 | 60 | 4 | 65,50 |

Pulverbeschichteter Stahl, Oberteil aus Edelstahl, mit herausnehmbarem Windaschenbecher und verzinktem Abfallbehälter

Powder-coated steel, stainless steel top part, with removable windproof ashtray and galvanised waste bin

Gepoedercoat staal, bovenste gedeelte van roestvrij staal, met afneembare windasbak en verzinkte afvalcontainer

## DRUCK STANDASCHER
PUSH-DOWN STANDING ASHTRAY
STAANDE ASBAK

Cr

| | Ø cm | cm | kg | € |
|---|---|---|---|---|
| 1116 610 | 15 | 61 | 1,75 | 49,00 |

Mit Klappmechanismus · With folding mechanism · Met vouwmechanisme

## STANDASCHER
STANDING ASHTRAY · STAANDE ASBAK

STEEL

| | cm | Ø cm | kg | € |
|---|---|---|---|---|
| 1127 100 | 90 | 12 | 5 | 159,00 |

Pulverbeschichtet, mit herausnehmbarem, abschließbarem Aschebehälter und 4 Bodenankern zur Befestigung

Powder-coated, with removable, lockable ash pan and 4 ground anchors for securing

Met poedercoating, met verwijderbare, afsluitbare asbak en 4 grondankers voor bevestiging

## STANDASCHER
STANDING ASHTRAY · STAANDE ASBAK

STEEL

| | Ø cm | Ø cm | cm | kg | € |
|---|---|---|---|---|---|
| 1127 350 | 13 | 34 | 104 | 13,5 | 187,00 |

Pulverbeschichtet, mit herausnehmbarem Aschebehälter

Powder-coated, with removable ash pan

Met poedercoating, met afneembare asbak

## WANDASCHER
WALL-MOUNTED ASHTRAY · WANDASBAK

CrNi

| | Ø cm | cm | € |
|---|---|---|---|
| 1117 120 | 12 | 14 | 20,00 |

Mit Klappmechanismus

With folding mechanism

Met vouwmechanisme

ALU MDF PES

# ISABELLA

- Aufsatzrahmen aus Aluminium mit variablen Einteilungen
- Kantenprofile aus Aluminium
- Borde und Seitenteile aus MDF
- Abmessungen:
  Borde bei 001: 50 x 44 cm
  Borde bei 002: 72 x 44 cm
- Abmessungen bei eingeklappten Wäschesäcken:
  Länge bei 001: 64 cm
  Länge bei 002: 90 cm
- 2 schwenkbare Rollen à Ø 15 cm, mit Feststeller und 2 Bockrollen
- Abweisrollen

- Top tray made of aluminium with customisable divisions
- Edging strips made of aluminium
- Shelves and side panels made of MDF
- Dimensions:
  shelves on 001: 50 x 44 cm
  shelves on 002: 72 x 44 cm
- Dimensions with laundry bags folded in:
  length on 001: 64 cm
  length on 002: 90 cm
- 2 swivel castors each 15 cm with brakes and 2 fixed castors
- Bumper wheels

- Aluminium frame met variabele verdelers
- Randprofielen in aluminium
- Planken en zijpanelen van MDF
- Afmetingen:
  planken op 001: 50 x 44 cm
  planken op 002: 72 x 44 cm
- Afmetingen met gevouwen waszakken:
  lengte op 001: 64 cm
  lengte op 002: 90 cm
- 2 zwenkwielen à 15 cm elk, met remmen en 2 bokwielen
- Deflectoren

4454 001

4454 002

## ZIMMERSERVICEWAGEN · HOUSEKEEPING CART · ROOMSERVICEWAGEN

| | | cm | kg | € |
|---|---|---|---|---|
| 4454 001 | 1 Wäschesack · 1 laundry bag · 1 waszak | 95 x 54 x 116 | 34 | 980,00 |
| 4454 002 | 2 Wäschesäcke · 2 laundry bags · 2 waszakken | 155 x 54 x 116 | 41 | 1.190,00 |

Helle Kantenprofile und helle Holzoptik

Light edging strips and a light wood look

Heldere randprofielen en lichte houtlook

4456 001

4456 002

## **ZIMMERSERVICEWAGEN** · HOUSEKEEPING CART · ROOMSERVICEWAGEN

| | | cm | kg | € |
|---|---|---|---|---|
| 4456 001 | 1 Wäschesack · 1 laundry bag · 1 waszak | 95 x 54 x 116 | 34 | 980,00 |
| 4456 002 | 2 Wäschesäcke · 2 laundry bags · 2 waszakken | 155 x 54 x 116 | 41 | 1.190,00 |

Schwarze Kantenprofile und helle Holzoptik

Black edging strips and a light wood look

Zwarte randprofielen en lichte houtlook

4455 001

4455 002

## **ZIMMERSERVICEWAGEN** · HOUSEKEEPING CART · ROOMSERVICEWAGEN

| | | cm | kg | € |
|---|---|---|---|---|
| 4455 001 | 1 Wäschesack · 1 laundry bag · 1 waszak | 95 x 54 x 116 | 34 | 980,00 |
| 4455 002 | 2 Wäschesäcke · 2 laundry bags · 2 waszakken | 155 x 54 x 116 | 41 | 1.190,00 |

Helle Kantenprofile und dunkle Holzoptik

Light edging strips and a dark wood look

Heldere randprofielen en donkere houtlook

4459 001

4459 002

## **ZIMMERSERVICEWAGEN** · HOUSEKEEPING CART · ROOMSERVICEWAGEN

| | | cm | kg | € |
|---|---|---|---|---|
| 4459 001 | 1 Wäschesack · 1 laundry bag · 1 waszak | 95 x 54 x 116 | 34 | 980,00 |
| 4459 002 | 2 Wäschesäcke · 2 laundry bags · 2 waszakken | 155 x 54 x 116 | 41 | 1.190,00 |

Schwarze Kantenprofile und dunkle Holzoptik

Black edging strips and a dark wood look

Zwarte randprofielen en donkere houtlook

4457 001

4457 002

## **ZIMMERSERVICEWAGEN** · HOUSEKEEPING CART · ROOMSERVICEWAGEN

| | | cm | kg | € |
|---|---|---|---|---|
| 4457 001 | 1 Wäschesack · 1 laundry bag · 1 waszak | 95 x 54 x 116 | 34 | 980,00 |
| 4457 002 | 2 Wäschesäcke · 2 laundry bags · 2 waszakken | 155 x 54 x 116 | 41 | 1.190,00 |

Helle Kantenprofile und Aluoptik

Light edging strips and an aluminium look

Heldere randprofielen en aluminiumlook

4458 001

4458 002

## **ZIMMERSERVICEWAGEN** · HOUSEKEEPING CART · ROOMSERVICEWAGEN

| | | cm | kg | € |
|---|---|---|---|---|
| 4458 001 | 1 Wäschesack · 1 laundry bag · 1 waszak | 95 x 54 x 116 | 34 | 980,00 |
| 4458 002 | 2 Wäschesäcke · 2 laundry bags · 2 waszakken | 155 x 54 x 116 | 41 | 1.190,00 |

Schwarze Kantenprofile und Aluoptik

Black edging strips and an aluminium look

Zwarte randprofielen en aluminiumlook

## **ERSATZWÄSCHESACK** · REPLACEMENT LAUNDRY BAG · RESERVEWASZAK

| | cm | g | € |
|---|---|---|---|
| 4454 059 | 38 x 26 x 69 | 500 | 49,00 |

Waschbar bis 40 °C · Washable up to 40°C · Wasbaar tot 40°C

ALU PES

# HEIDI

- Kantenprofile aus Aluminium
- Borde und Seitenteile aus HPL
- Dunkle Holzoptik
- 2 schwenkbare Rollen mit Feststeller und 2 Bockrollen à Ø 20 cm
- Wäschesack aus Polyester waschbar bis 40 °C
- Wäschesack in einer klappbaren Halterung
- Abweisrollen
- Edging strips made of aluminium
- Shelves and side panels made of HPL
- Dark wood look
- 2 swivel castors with brakes and 2 fixed castors each Ø 20 cm
- Laundry bag made of polyester, washable up to 40°C
- Laundry bag on a folding mount
- Bumper wheels
- Randprofielen van aluminium
- Legborden en zijdelen van HPL
- Donkere houtlook
- 2 zwenkwielen met remmen en 2 bokwielen van Ø 20 cm
- Waszak gemaakt van polyester wasbaar tot 40°C
- Waszak in een inklapbare houder
- Deflectoren

## **ZIMMERSERVICEWAGEN** · HOUSEKEEPING CART · ROOMSERVICEWAGEN

| | cm | kg | € |
|---|---|---|---|
| 4450 002 | 191 x 64 x 139 | 60 | 1.950,00 |

## **ZIMMERSERVICEWAGEN** · HOUSEKEEPING CART · ROOMSERVICEWAGEN

| | cm | kg | € |
|---|---|---|---|
| 4450 003 | 191 x 64 x 139 | 60 | 1.950,00 |

## ZIMMERSERVICEWAGEN
HOUSEKEEPING CART · ROOMSERVICEWAGEN

ALU | PES

| | | cm | kg | € |
|---|---|---|---|---|
| 4443 002 | | 159,5 x 52,5 x 114,5 | 49 | 1.440,00 |

Aufsatzrahmen aus Aluminium mit variablen Einteilungen, Kantenprofile aus Aluminium, Borde und Seitenteile aus HPL, dunkle Holzoptik, 2 schwenkbare Rollen à Ø 20 cm mit Feststeller und 2 Bockrollen, Abweisrollen, schwarzer Wäschesack Maße: 38 x 26 x 69 cm, Polyester Wäschesack waschbar bis 40 °C, Wäschesack in einer klappbaren Halterung, Abmessung Wäschesäcke bei eingeklappten Wäschesäcken: 113,5 cm

Top tray made of aluminium with adjustable divisions, edging strips made of aluminium, shelves and side panels made of HPL, dark wood look, 2 swivel castors each Ø 20 cm with brakes and 2 fixed castors, deflector rollers, black laundry bag dimensions: 38 x 26 x 69 cm, polyester, laundry bag washable up to 40°C, laundry bag on a folding mount, dimensions with laundry bags folded in: 113.5 cm

Opzetframe van aluminium met variabele compartimenten, randprofielen van aluminium, planken en zijdelen van HPL, donkere houtlook, 2 zwenkwielen Ø 20 cm met remmen en 2 bokwielen, deflectorwieltjes, zwarte waszak afmetingen: 38 x 26 x 69 cm, polyester, wasbaar tot 40°C, waszak in een inklapbare houder, afmetingen waszakken opgevouwen: 113,5 cm

*Den passenden Ersatzwäschesack finden Sie auf S. 332*
*The matching replacement laundry bag can be found on p. 332*
*De bijbehorende vervangende waszak is te vinden op p. 332*

## ZIMMERSERVICEWAGEN
HOUSEKEEPING CART · ROOMSERVICEWAGEN

ALU

| | cm | kg | € |
|---|---|---|---|
| 4451 001 | 93 x 50,5 x 117 | 18 | 1.190,00 |

4 schwenkbare Rollen à Ø 20 cm, davon 2 mit Feststeller, oberes Fach mit verstellbaren Einteilungen, schwarz pulverbeschichtet

4 swivel castors each Ø 20 cm, 2 of them with a brakes, upper compartment with adjustable divisions, black powder-coated

4 zwenkwielen à Ø 20 cm, waarvan 2 met rem, bovenste vak met verstelbare compartimenten, met zwarte poedercoating

4418 000

## ZIMMERSERVICEWAGEN
HOUSEKEEPING CART · ROOMSERVICEWAGEN

STEEL | PES

| | | cm | kg | € |
|---|---|---|---|---|
| 4418 000 | Zimmerservicewagen · Room service trolley · Roomservicewagen | 86,5 x 45 x 106 | 17 | 320,00 |
| 4418 001 | Ersatzwäschesack · Replacement laundry bag · Vervangende waszak | 40 x 26 x 80 | 0,5 | 30,00 |

2 schwenkbare Rollen à Ø 10 cm und 2 Bockrollen, 3 Etagen, 1 Fach mit 3 Einteilungen. Polyester Wäschesack waschbar bis 40 °C, umlaufendes Stoßprofil aus Gummi, Stahlrahmen lackiert

2 swivel castors each Ø 10 cm and 2 fixed castors, 3 shelves, 1 compartment with 3 divisions. Polyester laundry bag washable up to 40°C, rubber bumper all round, lacquered steel frame

2 zwenkwielen à Ø 10 cm en 2 bokwielen, 3 etages, 1 vak met 3 compartimenten. Polyester waszak tot 40°C wasbaar, rubberen bumper rondom, stalen frame gelakt

4420 001

## ZIMMERSERVICEWAGEN
HOUSEKEEPING CART · ROOMSERVICEWAGEN

STEEL · PES

| | | cm | kg | € |
|---|---|---|---|---|
| 4420 001 | Zimmerservicewagen · Room service trolley · Roomservicewagen | 95 x 57 x 114 | 17 | 510,00 |
| 4420 101 | Ersatzwäschesack · Replacement laundry bag · Vervangende waszak | 48 x 38 x 80 | 0,7 | 44,00 |

2 schwenkbare Rollen à Ø 15 cm mit Feststeller und 2 Bockrollen, 3 Etagen, davon 2 höhenverstellbar, Aufsatzrahmen mit 3 Einteilungen, Polyester Wäschesack waschbar bis 40 °C, umlaufendes Stoßprofil aus Gummi, Stahlrahmen lackiert

2 swivel castors each Ø 15 cm with brakes and 2 fixed castors, 3 shelves, 2 of which are height-adjustable, top tray with 3 divisions, polyester laundry bag washable up to 40°C, rubber bumper all round, lacquered steel frame

2 zwenkwielen à Ø 15 cm met rem en 2 bokwielen, 3 etages, waarvan 2 in hoogte verstelbaar, 1 vak met 3 compartimenten, polyester waszak tot 40°C wasbaar, rubberen bumper rondom, stalen frame gelakt

4420 002

## ZIMMERSERVICEWAGEN
HOUSEKEEPING CART · ROOMSERVICEWAGEN

STEEL · PES · WOOD

| | | cm | kg | € |
|---|---|---|---|---|
| 4420 002 | Zimmerservicewagen · Room service trolley · Roomservicewagen | 140 x 47 x 108 | 25 | 390,00 |
| 4421 012 | Ersatzwäschesack · Replacement laundry bag · Vervangende waszak | 48 x 38 x 80 | 0,8 | 69,30 |

Seiten- und Rückwand aus furniertem Holz, Aufsatzrahmen mit Einteilung aus kunststoffbeschichtetem Holz, 2 schwenkbare Rollen à Ø 12,5 cm mit Feststeller und 2 Bockrollen, 3 Etagen, davon 2 höhenverstellbar, 2 Polyester Wäschesäcke, Abmessung: 45 x 32 x 88 cm, waschbar bis 40 °C, umlaufendes Stoßprofil aus Gummi, pulverbeschichtet

Side and back panel made of veneered wood, top tray with divisions made of plastic-coated wood, 2 swivel castors each Ø 12.5 cm with brakes and 2 fixed castors, 3 shelves, 2 of which are height-adjustable, 2 polyester laundry bags, dimensions: 45 x 32 x 88 cm, washable up to 40°C, rubber bumper all round, powder-coated

Zij- en achterwand van gefineerd hout, opzetframe met compartimenten van kunststofgecoat hout, 2 zwenkwielen à Ø 12,5 cm met rem en 2 bokwielen, 3 etages, waarvan 2 in hoogte verstelbaar, 2 polyester waszakken, afmetingen: 45 x 32 x 88 cm, wasbaar tot 40°C, rubberen bumper rondom, met poedercoating

## ZIMMERSERVICEWAGEN
HOUSEKEEPING CART · ROOMSERVICEWAGEN

STEEL · PES · WOOD

| | | cm | kg | € |
|---|---|---|---|---|
| 4420 000 | | 146 x 50 x 120 | 43 | 550,00 |

2 schwenkbare Rollen à Ø 15 cm mit Feststeller und 2 Bockrollen, Seiten und Rückwand aus furniertem Holz, 3 Etagen, davon 2 höhenverstellbar, Aufsatzrahmen mit 4 Einteilungen aus kunststoffbeschichtetem Holz, 2 Polyester Wäschesäcke, Maße: 40 x 30 x 70 cm, waschbar bis 40 °C, Wäschesack in einer klappbaren Halterung, umlaufendes Stoßprofil aus Gummi, Stahlrahmen lackiert

2 swivel castors each Ø 15 cm with brakes and 2 fixed castors, sides and rear panel made of veneered wood, 3 shelves, 2 of which are height-adjustable, top tray with 4 divisions made of plastic-coated wood, 2 polyester laundry bags, dimensions: 40 x 30 x 70 cm, washable up to 40°C, laundry bag in a folding mount, rubber bumper all round, lacquered steel frame

2 zwenkwielen à Ø 15 cm met rem en 2 bokwielen, zijkanten en achterwand van gefineerd hout, 3 etages, waarvan 2 in hoogte verstelbaar, opzetframe met 4 compartimenten van kunststofgecoat hout, 2 polyester waszakken, afmetingen: 40 x 30 x 70 cm, tot 40°C wasbaar, waszak in een opvouwbare houder, rubberen bumper rondom, stalen frame gelakt

## ZIMMERSERVICEWAGEN
HOUSEKEEPING CART · ROOMSERVICEWAGEN

ALU

| | | cm | kg | € |
|---|---|---|---|---|
| 4451 000 | | 56 x 54 x 100 | 16 | 698,00 |

4 schwenkbare Rollen, davon 2 mit Feststeller, oberes Fach mit Einteilungen und Abdeckung, schwarz pulverbeschichtet

4 swivel castors, 2 of them with brakes, upper compartment with divisions and cover, black powder-coated

4 zwenkwielen, waarvan 2 met rem, bovenste vak met tussenwanden en deksel, met zwarte poedercoating

## MINIBARVERSORGUNGSWAGEN
MINIBAR SUPPLY TROLLEY · MINIBAR-LEVERINGSKAR

ALU | MDF

| | | cm | kg | € |
|---|---|---|---|---|
| 4448 000 | Helle Kantenprofile und dunkle Holzoptik ·<br>Light edging strips and a dark wood look ·<br>Heldere randprofielen en donkere houtlook | 84 x 60 x 135 | 45 | 1.150,00 |

4 schwenkbare Rollen à Ø 15 cm, davon 2 mit Feststeller, Abweisrollen, Aufsatzrahmen aus Aluminium mit variablen Einteilungen, mit abschließbaren Türen und einer Schublade

4 swivel castors each Ø 15 cm, 2 of them with brakes, bumper wheels, top tray made of aluminium with adjustable divisions, with lockable doors and a drawer

4 zwenkwielen à Ø 15 cm, waarvan 2 met rem, deflectorwieltjes, opzetframe van aluminium met variabele compartimenten, met afsluitbare deuren en een lade

## MINIBARVERSORGUNGSWAGEN
MINIBAR SUPPLY TROLLEY · MINIBAR-LEVERINGSKAR

ALU | MDF

| | | cm | kg | € |
|---|---|---|---|---|
| 4448 002 | Schwarze Kantenprofile und dunkle Holzoptik ·<br>Black edging strips and a dark wood look ·<br>Zwarte randprofielen en donkere houtlook | 84 x 60 x 135 | 45 | 1.150,00 |

4 schwenkbare Rollen à Ø 15 cm, davon 2 mit Feststeller, Abweisrollen, Aufsatzrahmen aus Aluminium mit variablen Einteilungen, mit abschließbaren Türen und einer Schublade

4 swivel castors each Ø 15 cm, 2 of them with brakes, bumper wheels, top tray made of aluminium with adjustable divisions, with lockable doors and a drawer

4 zwenkwielen à Ø 15 cm, waarvan 2 met rem, deflectorwieltjes, opzetframe van aluminium met variabele compartimenten, met afsluitbare deuren en een lade

## MINIBARVERSORGUNGSWAGEN
MINIBAR SUPPLY TROLLEY · MINIBAR-LEVERINGSKAR

ALU | MDF

| | | cm | kg | € |
|---|---|---|---|---|
| 4448 001 | Helle Kantenprofile und Aluoptik ·<br>Light edging strips and an aluminium look ·<br>Heldere randprofielen en aluminiumlook | 84 x 60 x 135 | 45 | 1.150,00 |

4 schwenkbare Rollen à Ø 15 cm, davon 2 mit Feststeller, Abweisrollen, Aufsatzrahmen aus Aluminium mit variablen Einteilungen, mit abschließbaren Türen und einer Schublade

4 swivel castors each Ø 15 cm, 2 of them with brakes, bumper wheels, top tray made of aluminium with adjustable divisions, with lockable doors and a drawer

4 zwenkwielen à Ø 15 cm, waarvan 2 met rem, deflectorwieltjes, opzetframe van aluminium met variabele compartimenten, met afsluitbare deuren en een lade

## MINIBARVERSORGUNGSWAGEN
MINIBAR SUPPLY TROLLEY · MINIBAR-LEVERINGSKAR

ALU | MDF

| | | cm | kg | € |
|---|---|---|---|---|
| 4448 003 | Schwarze Kantenprofile und Aluoptik ·<br>Black edging strips and an aluminium look ·<br>Zwarte randprofielen en aluminiumlook | 84 x 60 x 135 | 45 | 1.150,00 |

4 schwenkbare Rollen à Ø 15 cm, davon 2 mit Feststeller, Abweisrollen, Aufsatzrahmen aus Aluminium mit variablen Einteilungen, mit abschließbaren Türen und einer Schublade

4 swivel castors each Ø 15 cm, 2 of them with brakes, bumper wheels, top tray made of aluminium with adjustable dividers, with lockable doors and a drawer

4 zwenkwielen à Ø 15 cm, waarvan 2 met rem, deflectorwieltjes, opzetframe van aluminium met variabele compartimenten, met afsluitbare deuren en een lade

4415 000

## ZIMMERSERVICEWAGEN
HOUSEKEEPING CART · ROOMSERVICEWAGEN

| | | cm | kg | € |
|---|---|---|---|---|
| 4415 000 | Zimmerservicewagen · Room service trolley · Roomservicewagen | 150 x 54 x 100 | 34 | 390,00 |
| 4415 001 | Ersatzwäschesack · Replacement laundry bag · Vervangende waszak | 38 x 28 x 70 | 0,4 | 24,00 |

2 schwenkbare Rollen à Ø 15 cm mit Feststeller und 2 Bockrollen, Aufsatzrahmen mit Einteilung, 3 Etagen für saubere Wäsche, 2 höhenverstellbare Drahteinlegeböden, 2 Wäschesäcke

2 swivel castors each Ø 15 cm with brakes and 2 fixed castors, stacking frame with division, 3 levels for clean laundry, 2 height-adjustable, removable wire shelves, 2 laundry bags

2 zwenkwielen à Ø 15 cm met slot en 2 bokwielen, opzetframe met compartimenten, 3 etages voor schone was, 2 in hoogte verstelbare draadinlegborden, 2 waszakken

## ZIMMERSERVICEWAGEN
HOUSEKEEPING CART · ROOMSERVICEWAGEN

| | | cm | kg | € |
|---|---|---|---|---|
| 4415 002 | | 154 x 54 x 130 | 38 | 640,00 |

2 schwenkbare Rollen à Ø 20 cm mit Feststeller und 2 Bockrollen, 2 Türen, 2 Kunststoffböden, 2 Wäschesäcke

2 swivel castors each Ø 20 cm with brakes and 2 fixed castors, 2 doors, 2 plastic shelves, 2 laundry bags

2 zwenkwielen à Ø 20 cm met rem en 2 bokwielen, 2 deuren, 2 kunststof bodems, 2 waszakken

## WÄSCHEWAGEN
LAUNDRY CART · WASGOEDWAGEN

| | | cm | kg | € |
|---|---|---|---|---|
| 4419 000 | Wäschewagen · Laundry cart · Wasgoedwagen | 67,5 x 64 x 94,5 | 9 | 146,00 |
| 4419 001 | Ersatzwäschesack · Replacement laundry bag · Vervangende waszak | 60 x 47 x 75 | 0,6 | 41,00 |

4 schwenkbare Rollen à Ø 7,5 cm, zusammenklappbar

4 swivel castors each Ø 7.5 cm, collapsible

4 zwenkwielen à Ø 7,5 cm, inklapbaar

4419 000

## WÄSCHEWAGEN
LAUNDRY CART · WASGOEDWAGEN

| | | cm | kg | € |
|---|---|---|---|---|
| 4434 150 | 1 Wäschesack · 1 laundry bag · 1 waszak | 66 x 49,5 x 86 | 9 | 230,00 |
| 4434 152 | 2 Wäschesäcke · 2 laundry bags · 2 waszakken | 89,5 x 66 x 86 | 12 | 294,50 |
| 4434 151 | Ersatzwäschesack für 4434 150 und 4434 152 · Replacement laundry bag for 4434 150 and 4434 152 · Reservewaszak voor 4434 150 en 4434 152 | 35,5 x 56 x 74 | 0,8 | 73,00 |

4 schwenkbare Rollen, davon 2 mit Feststeller, zusammenklappbar, Wäschesack aus Vinyl, pulverbeschichtetes Eisen

4 swivel castors, 2 of them with brakes, collapsible, laundry bag made of vinyl, powder-coated iron

4 zwenkwielen, waarvan 2 met rem, inklapbaar, waszak van vinyl, gepoedercoat ijzer

4434 150

4434 152

## WÄSCHEWAGEN
LAUNDRY CART · WASGOEDWAGEN

| | | cm | kg | € |
|---|---|---|---|---|
| 4434 300 | 1 Wäschesack · 1 laundry bag · 1 waszak | 89,5 x 66 x 86 | 11 | 294,50 |
| 4434 301 | Ersatzwäschesack für 4434 300 · Replacement laundry bag for 4434 300 · Reservewaszak voor 4434 300 | 73 x 56 x 74 | 0,8 | 105,00 |

4 schwenkbare Rollen, davon 2 mit Feststeller, zusammenklappbar, Wäschesack aus Vinyl, pulverbeschichtetes Eisen

4 swivel castors, 2 of them with brakes, collapsible, laundry bag made of vinyl, powder-coated iron

4 zwenkwielen, waarvan 2 met rem, inklapbaar, waszak van vinyl, gepoedercoat ijzer

4434 300

4421 000

## WÄSCHEWAGEN
LAUNDRY CART · WASGOEDWAGEN

CrNi | PES

| | | cm | kg | € |
|---|---|---|---|---|
| 4421 000 | Wäschewagen · Laundry cart · Wasgoedwagen | 95 x 58 x 84 | 11 | 160,00 |
| 4421 100 | Ersatzwäschesack · Replacement laundry bag · Vervangende waszak | 80 x 45 x 69 | 1 | 52,00 |

4 schwenkbare Rollen à Ø 10 cm, davon 2 mit Feststeller, komplett geschweißt, Rohrrahmen Ø 2,5 cm, Polyester Wäschesack waschbar bis 40 °C

4 swivel castors each Ø 10 cm, 2 of them with brakes, completely welded, tubular frame Ø 2.5 cm, polyester laundry bag, washable up to 40°C

4 zwenkwielen à Ø 10 cm, waarvan 2 met rem, compleet gelast, buisframe Ø 2,5 cm, polyester waszak, tot 40°C wasbaar

4423 000

## WÄSCHEWAGEN
LAUNDRY CART · WASGOEDWAGEN

CrNi | PES

| | | cm | kg | € |
|---|---|---|---|---|
| 4423 000 | Wäschewagen · Laundry cart · Wasgoedwagen | 61 x 61 x 98,5 | 6 | 190,00 |
| 4423 001 | Ersatzwäschesack · Replacement laundry bag · Vervangende waszak | 52 x 48 x 77 | 0,7 | 34,66 |

4 schwenkbare Rollen à Ø 10 cm, davon 2 mit Feststeller, zusammenklappbar

4 swivel castors each Ø 10 cm, 2 of them with brakes, collapsible

4 zwenkwielen à Ø 10 cm, waarvan 2 met rem, ruimtebesparend inklapbaar

4464 000

## WÄSCHEWAGEN
LAUNDRY CART · WASGOEDWAGEN

ALU | PES

| | | cm | kg | € |
|---|---|---|---|---|
| 4464 000 | Wäschewagen · Laundry cart · Wasgoedwagen | 94 x 65 x 105 | 11 | 460,00 |
| 4464 001 | Ersatzwäschesack · Replacement laundry bag · Vervangende waszak | 77 x 34 x 69 | 1 | 49,00 |

4 schwenkbare Rollen à Ø 9,5 cm, davon 2 mit Feststeller, mit Bodenplatte, Polyester Wäschesack waschbar bis 40 °C

4 swivel castors each Ø 9.5 cm, 2 of them with brakes, with base plate, polyester laundry bag washable to 40°C

4 zwenkwielen à Ø 9,5 cm, waarvan 2 met rem, met bodemplaat, polyester waszak tot 40°C wasbaar

## WÄSCHEWAGEN
LAUNDRY CART · WASGOEDWAGEN

STEEL | PE

| | | cm | | kg | € |
|---|---|---|---|---|---|
| 4430 000 | | 118 x 72 x 82 | 330 | 24 | 430,50 |

2 schwenkbare Rollen à Ø 10 cm und 2 Bockrollen, Rohrrahmen Ø 2,5 cm, pulverbeschichteter Stahl, Wanne aus Polyethylen

2 swivel castors each Ø 10 cm and 2 fixed castors, tubular frame Ø 2.5 cm, powder-coated steel, tub made of polyethylene

2 zwenkwielen à Ø 10 cm en 2 bokwielen, buisframe Ø 2,5 cm, gepoedercoat staal, bad van polyethyleen

## WÄSCHEWAGEN
LAUNDRY CART · WASGOEDWAGEN

STEEL | PES

| | | cm | kg | € |
|---|---|---|---|---|
| 4421 002 | Wäschewagen · Laundry cart · Wasgoedwagen | 74 x 63 x 92 | 13 | 340,00 |
| 4421 022 | Ersatzwäschesack · Replacement laundry bag · Vervangende waszak | 58 x 30 x 60 | 0,7 | 49,00 |

2 schwenkbare Rollen à Ø 9,5 cm und 2 Bockrollen, Rohrrahmen Ø 2,5 cm, pulverbeschichteter Stahl

2 swivel castors each Ø 9.5 cm and 2 fixed castors, tubular frame Ø 2.5 cm, powder-coated steel

2 zwenkwielen met Ø 9,5 cm en 2 bokwielen, buisframe Ø 2,5 cm, gepoedercoat staal

4421 002

## WÄSCHEWAGEN
LAUNDRY CART · WASGOEDWAGEN

CrNi | PES

| | | ∅ cm | cm | kg | € |
|---|---|---|---|---|---|
| 4421 604 | Wäschewagen · Laundry cart · Wasgoedwagen | 60 | 82 | 6 | 225,50 |
| 4421 614 | Ersatzwäschesack · Replacement laundry bag · Vervangende waszak | 60 | 68 | 0,8 | 39,90 |

4 schwenkbare Rollen à Ø 7,5 cm, davon 2 mit Feststeller, Rohrrahmen Ø 2,5 cm

4 swivel castors each Ø 7.5 cm, 2 of them with brakes, tubular frame Ø 2.5 cm

4 zwenkwielen à Ø 7,5 cm, waarvan 2 met rem, buisframe Ø 2,5 cm

4421 604

## WÄSCHEWAGEN
LAUNDRY CART · WASGOEDWAGEN

CrNi | PES

| | | ∅ cm | cm | kg | € |
|---|---|---|---|---|---|
| 4421 600 | Wäschewagen · Laundry cart · Wasgoedwagen | 60 | 82 | 6 | 210,00 |
| 4421 601 | Ersatzwäschesack · Replacement laundry bag · Vervangende waszak | 60 | 68 | 0,8 | 39,90 |

4 schwenkbare Rollen à Ø 7,5 cm, davon 2 mit Feststeller, Rohrrahmen Ø 2,5 cm

4 swivel castors each Ø 7.5 cm, 2 of them with brakes, tubular frame Ø 2.5 cm

4 zwenkwielen à Ø 7,5 cm, waarvan 2 met rem, buisframe Ø 2,5 cm

4421 600

4421 006

## WÄSCHEWAGEN
LAUNDRY CART · WASGOEDWAGEN

Cr | NYLON

| | | cm | kg | € |
|---|---|---|---|---|
| 4421 006 | Wäschewagen · Laundry cart · Wasgoedwagen | 65 x 45 x 84 | 8 | 152,00 |
| 4421 106 | Ersatzwäschesack · Replacement laundry bag · Vervangende waszak | 60 x 35 x 75 | 0,9 | 32,56 |

4 schwenkbare Rollen à Ø 7,5 cm, davon 2 mit Feststeller, Rohrrahmen Ø 2 cm

4 swivel castors each Ø 7.5 cm, 2 of them with brakes, tubular frame Ø 2 cm

4 zwenkwielen à Ø 7,5 cm, waarvan 2 met rem, buisframe Ø 2 cm

## WÄSCHEWAGEN
LAUNDRY CART · WASGOEDWAGEN

Cr | NYLON

| | | cm | kg | € |
|---|---|---|---|---|
| 4421 004 | Wäschewagen · Laundry cart · Wasgoedwagen | 90 x 54 x 92 | 9 | 188,00 |
| 4421 104 | Ersatzwäschesack · Replacement laundry bag · Vervangende waszak | 80 x 49 x 54 | 0,9 | 40,00 |

4 schwenkbare Rollen à Ø 7,5 cm, davon 2 mit Feststeller, Rohrrahmen Ø 2,5 cm

4 swivel castors each Ø 7.5 cm, 2 of them with brake, tubular frame Ø 2.5 cm

4 zwenkwielen à Ø 7,5 cm, waarvan 2 met rem, buisframe Ø 2,5 cm

4421 004

## WÄSCHEWAGEN
LAUNDRY CART · WASGOEDWAGEN

Cr | NYLON

| | | cm | kg | € |
|---|---|---|---|---|
| 4421 005 | Wäschewagen · Laundry cart · Wasgoedwagen | 65 x 45 x 84 | 8 | 151,20 |
| 4421 105 | Ersatzwäschesack · Replacement laundry bag · Vervangende waszak | 60 x 35 x 75 | 0,9 | 32,56 |

4 schwenkbare Rollen à Ø 7,5 cm, davon 2 mit Feststeller, Rohrrahmen Ø 2 cm

4 swivel castors each Ø 7.5 cm, 2 of them with brakes, tubular frame Ø 2 cm

4 zwenkwielen à Ø 7,5 cm, waarvan 2 met rem, buisframe Ø 2 cm

4421 005

## WÄSCHEWAGEN
LAUNDRY CART · WASGOEDWAGEN

STAINLESS STEEL | NYLON

| | | cm | kg | € |
|---|---|---|---|---|
| 4414 200 | Wäschewagen · Laundry cart · Wasgoedwagen | 81,5 x 51,5 x 86 | 9 | 220,00 |
| 4414 001 | Ersatzwäschesack · Replacement laundry bag · Vervangende waszak | 78 x 42 x 63,5 | 0,8 | 34,00 |

4 schwenkbare Rollen à Ø 10 cm, davon 2 mit Feststeller, Rohrrahmen Ø 2,5 cm, Wäschesack waschbar bis 40 °C

4 swivel castors each Ø 10 cm, 2 of them with brakes, tubular frame Ø 2.5 cm, laundry bag washable up to 40°C

4 zwenkwielen à Ø 10 cm, waarvan 2 met rem, buisframe Ø 2,5 cm, waszak tot 40°C wasbaar

4414 200

4421 204

## WÄSCHEWAGEN
LAUNDRY CART · WASGOEDWAGEN

STAINLESS STEEL | NYLON

| | | cm | kg | € |
|---|---|---|---|---|
| 4421 204 | Wäschewagen · Laundry cart · Wasgoedwagen | 90 x 54 x 92 | 9 | 209,00 |
| 4421 214 | Ersatzwäschesack · Replacement laundry bag · Vervangende waszak | 80 x 49 x 54 | 0,9 | 39,90 |

4 schwenkbare Rollen à Ø 7,5 cm, davon 2 mit Feststeller, Rohrrahmen Ø 2,5 cm

4 swivel castors each Ø 7.5 cm, 2 of them with brakes, tubular frame Ø 2.5 cm

4 zwenkwielen à Ø 7,5 cm, waarvan 2 met rem, buisframe Ø 2,5 cm

## WÄSCHEWAGEN
LAUNDRY CART · WASGOEDWAGEN

STEEL | NYLON

| | | ∅ cm | cm | kg | € |
|---|---|---|---|---|---|
| 4421 003 | Wäschewagen · Laundry cart · Wasgoedwagen | 60 | 82 | 7 | 149,80 |
| 4421 103 | Ersatzwäschesack · Replacement laundry bag · Vervangende waszak | 60 | 68 | 0,8 | 38,50 |

4 schwenkbare Rollen à Ø 7,5 cm, davon 2 mit Feststeller, pulverbeschichteter Rohrrahmen Ø 2,5 cm

4 swivel castors each Ø 7.5 cm, 2 of them with brakes, powder-coated tubular frame Ø 2.5 cm

4 zwenkwielen à Ø 7,5 cm, waarvan 2 met rem, gepoedercoate buisframe Ø 2,5 cm

4421 003

## GEPÄCKABLAGE
LUGGAGE RACK · BAGAGEREK

Cr NYLON

| | cm | € |
|---|---|---|
| 1629 000 | 47 x 41,5 x 51 | 43,00 |

Zusammenklappbar · Collapsible · Inklapbaar

## GEPÄCKABLAGE
LUGGAGE RACK · BAGAGEREK

Cr NYLON

| | cm | cm | € |
|---|---|---|---|
| 1630 001 | 81 | 57,8 x 48 x 61,5 | 50,00 |

Mit Wandschutz, zusammenklappbar
With wall protection, collapsible
Met wandbescherming, inklapbaar

## GEPÄCKABLAGE
LUGGAGE RACK · BAGAGEREK

Cr NYLON

| | cm | cm | € |
|---|---|---|---|
| 1630 002 | 81 | 57,8 x 48 x 61,5 | 89,30 |

Mit Wandschutz, zusammenklappbar
With wall protection, collapsible
Met wandbescherming, inklapbaar

## GEPÄCKABLAGE
LUGGAGE RACK · BAGAGEREK

WOOD NYLON

| | cm | € |
|---|---|---|
| 1631 000 | 67 x 48,3 x 48,4 | 88,00 |

Zusammenklappbar · Collapsible · Inklapbaar

## GEPÄCKABLAGE
LUGGAGE RACK · BAGAGEREK

WOOD NYLON

| | cm | € |
|---|---|---|
| 1631 001 | 60 x 52,5 x 53,5 | 97,00 |

Mit Wandschutz, zusammenklappbar
With wall protection, collapsible
Met wandbescherming, inklapbaar

## GEPÄCKABLAGE
LUGGAGE RACK · BAGAGEREK

STEEL NYLON

| | cm | € |
|---|---|---|
| 1632 000 | 65 x 40,5 x 54 | 46,00 |

Pulverbeschichteter Stahl, zusammenklappbar
Powder-coated steel, collapsible
Gepoedercoat staal, inklapbaar

## GEPÄCKABLAGE
LUGGAGE RACK · BAGAGEREK

STEEL NYLON

| | cm | cm | € |
|---|---|---|---|
| 1632 001 | 76,5 | 58,5 x 48 x 61,5 | 41,00 |

Pulverbeschichteter Stahl, mit Wandschutz, zusammenklappbar
Powder-coated steel, with wall protection, collapsible
Gepoedercoat staal, met wandbescherming, inklapbaar

## GEPÄCKABLAGE
LUGGAGE RACK · BAGAGEREK

CrNi NYLON

| | cm | € |
|---|---|---|
| 1633 000 | 50 x 48 x 54 | 81,00 |

Mit Wandschutz, zusammenklappbar
With wall protection, collapsible
Met wandbescherming, inklapbaar

## GEPÄCKABLAGE
LUGGAGE RACK · BAGAGEREK

CrNi NYLON

| | cm | € |
|---|---|---|
| 1633 001 | 50 x 48 x 54 | 112,50 |

Mit Wandschutz, zusammenklappbar
With wall protection, collapsible
Met wandbescherming, inklapbaar

## GEPÄCKABLAGE
LUGGAGE RACK · BAGAGEREK

CrNi NYLON

| | cm | € |
|---|---|---|
| 1634 000 | 62 x 40 x 53 | 92,20 |

Zusammenklappbar · Collapsible · Inklapbaar

## KLEIDERBÜGEL
CLOTHES HANGER · KLEERHANGER

WOOD

| | cm | € |
|---|---|---|
| 1428 100 | 44,5 x 1,2 x 23 | 1,70 |

Mit Einkerbungen · With notches · Met inkepingen

## KLEIDERBÜGEL
CLOTHES HANGER · KLEERHANGER

WOOD

| | cm | € |
|---|---|---|
| 1428 101 | 44,5 x 1,2 x 23 | 1,80 |

Mit Einkerbungen und Steg · With notches and bar · Met inkepingen en balk

1428 110

1428 111

## HOTEL KLEIDERBÜGEL
HOTEL CLOTHES HANGER
HOTEL KLEERHANGERS

WOOD

| | | ∅ cm | cm | € |
|---|---|---|---|---|
| 1428 110 | Kleiderbügel · Clothes hanger · Kleerhanger | | 44,5 x 1,2 x 23 | 1,80 |
| 1428 111 | Hotelaufhängung · Security hanger · Hotelhaak | 4,8 | | 0,90 |

Mit Einkerbungen und Steg · With notches and bar · Met inkepingen en balk

## KLEIDERBÜGEL
CLOTHES HANGER · KLEERHANGER

WOOD

| | cm | € |
|---|---|---|
| 1428 115 | 44,5 x 1,2 x 23 | 2,10 |

Mit Einkerbungen und rutschfestem Steg

With notches and non-slip bar

Met inkepingen en antislipbalk

## KLEIDERBÜGEL
CLOTHES HANGER · KLEERHANGER

CrNi

| | ∅ cm | cm | € |
|---|---|---|---|
| 1428 001 | 0,8 | 42 x 19,5 | 3,16 |

Mit Steg · With bar · Met stang

## KOSMETIKSPIEGEL
MAKE-UP MIRROR · MAKE-UPSPIEGEL

Cr

| | ∅ cm | cm | € |
|---|---|---|---|
| 1117 170 | 17 | 34,5 | 15,80 |

1x und 3x Vergrößerung · 1x and 3x magnification · 1x en 3x vergroting

## KOSMETIKSPIEGEL
MAKE-UP MIRROR · MAKE-UPSPIEGEL

Cr

| | ∅ cm | cm | € |
|---|---|---|---|
| 1117 200 | 20 | 31,5 | 20,20 |

Zur Wandmontage, Doppel-Schwenkarm, 1x und 3x Vergrößerung

Wall-mounted, double swivel arm, 1x and 3x magnification

Voor wandmontage, dubbele zwenkarm, 1x en 3x vergroting

## ZIMMERSAFE
ROOM SAFE · KAMERKLUIS

STEEL

| | cm | kg | € |
|---|---|---|---|
| 4495 280 | 28 x 20 x 18 | 7 | 93,60 |

3 mm Tür mit doppeltem Bolzen, 4-6 stelliger Nutzer- und Master-Pincode, Mini-USB-Anschluss zum Auslesen und Drucken der letzten 100 Öffnungen bzw. Schließungen. Wand- und Bodenbefestigung ist möglich, Türanschlag: rechts, 2 Notfallschlüssel werden mitgeliefert, inkl. Batterien, pulverbeschichtet

3 mm door with double bolt, 4–6 digit user and master pin code, mini USB port for reading and printing the last 100 instances of opening or closing. Can be mounted on wall and floor, door hinge: right, 2 emergency keys are included, batteries included, powder-coated

3 mm deur met dubbele grendel, 4-6-cijferige gebruiker- en master-pincode, mini-USB-aansluiting voor het lezen en afdrukken van de laatste 100 openingen of sluitingen. Wand- en vloerbevestiging is mogelijk, deurscharnier: rechts, 2 noodsleutels worden meegeleverd, incl. batterijen, gepoedercoat

## ZIMMERSAFE
ROOM SAFE · KAMERKLUIS

STEEL

| | cm | kg | € |
|---|---|---|---|
| 4495 350 | 35 x 25 x 25 | 5,6 | 132,00 |

2 mm Tür mit doppeltem Bolzen, 3-8 stelliger Pincode, Wand und Bodenbefestigung ist möglich, Türanschlag: rechts, 2 Notfallschlüssel werden mitgeliefert, inkl. Batterien, pulverbeschichtet

2 mm door with double bolt, 3–8 digit pin code, can be mounted on wall and floor, door hinge: right, 2 emergency keys are included, batteries included, powder-coated

2 mm deur met dubbele grendel, 3-8-cijferige pincode, wand- en vloermontage is mogelijk, deurscharnier: rechts, 2 noodsleutels worden meegeleverd, incl. batterijen, gepoedercoat

## ZIMMERSAFE
ROOM SAFE · KAMERKLUIS

STEEL

| | cm | kg | € |
|---|---|---|---|
| 4495 430 | 43 x 37 x 19,5 | 9 | 196,00 |

3 mm Tür mit doppeltem Bolzen, 4-8 stelliger Nutzer- und Master-Pincode, vierpoliger RJ10 Anschluss zum Auslesen und Drucken der letzten 100 Öffnungen bzw. Schließungen, Wand- und Bodenbefestigung ist möglich, Türanschlag: rechts. 2 Notfallschlüssel werden mitgeliefert, inkl. Batterien, pulverbeschichtet

3 mm door with double bolt, 4–8-digit user and master pin code, four-pin RJ10 connector for reading and printing the last 100 instances of opening or closing, can be mounted on wall and floor, door hinge: right. 2 emergency keys are included, batteries included, powder-coated

3 mm deur met dubbele grendel, 4-8 cijferige gebruiker- en master-pincode, vier-pins-RJ10-aansluiting voor het lezen en afdrukken van de laatste 100 openingen of sluitingen, wand- en vloermontage is mogelijk, deurscharnier: rechts. 2 noodsleutels worden meegeleverd, incl. batterijen, gepoedercoat

## NICHTRAUCHERSCHILD
NO SMOKING SIGN · NIET ROKEN-BORDJE

CrNi

| | cm | € |
|---|---|---|
| 1432 005 | 5,5 x 5 x 3,5 | 1,50 |

## RESERVIERTSCHILD
RESERVED SIGN · GERESERVEERD-BORDJE

CrNi

| | cm | € |
|---|---|---|
| 1432 001 | 10 x 5 x 5 | 2,30 |

1432 012

## TISCHNUMMERNSCHILD SET
SET OF TABLE NUMBER SIGNS
TAFELNUMMERBORDJES SET

CrNi

| | | cm | | € |
|---|---|---|---|---|
| 1432 012 | 1-12 | 5 x 5 x 4,5 | 12 | 14,20 |
| 1432 024 | 13-24 | 5 x 5 x 4,5 | 12 | 14,20 |
| 1432 036 | 25-36 | 5 x 5 x 4,5 | 12 | 14,20 |

Beidseitig beschriftet · Labelled on both sides · Beide zijden geëtiketteerd

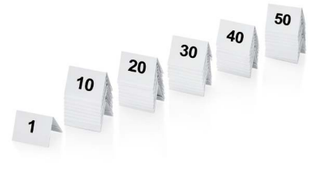


## TISCHNUMMERNSCHILD SET
SET OF TABLE NUMBER SIGNS
TAFELNUMMERBORDJES SET

P

| | | cm | | € |
|---|---|---|---|---|
| 1431 050 | 1-50 | 5 x 3,5 x 3,5 | 50 | 16,50 |

Beidseitig beschriftet · Labelled on both sides · Beide zijden geëtiketteerd

## BANKETTKARTENSTÄNDER
BANQUET MENU HOLDER
BANQUETKAARTHOUDER

CrNi

| | cm | € |
|---|---|---|
| 1435 100 | 10 | 6,00 |

## SPEISEKARTENMAPPE
MENU FOLDER · MENUMAP

PVC

| | | € |
|---|---|---|
| 4405 002 | 8 Innenseiten, DIN A4 ·<br>8 inside pages, DIN A4 · 8 binnenpagina's, DIN A4 | 16,80 |

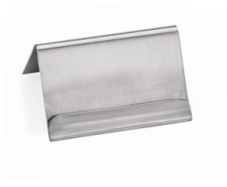

## KARTENHALTER
CARD HOLDER · KAARTHOUDER

CrNi

| | cm | € |
|---|---|---|
| 1431 000 | 6 x 4,5 x 3,5 | 1,30 |

Mit Falz · With fold · Met vouw

## SPEISEKARTENMAPPE
MENU FOLDER · MENUMAP

PVC

| | | € |
|---|---|---|
| 1411 001 | DIN A4 | 2,50 |

Transparente Doppelhülle mit schwarzem Rand

Transparent double cover with black border

Transparante dubbele hoes met zwarte rand

## KARTENHALTER
CARD HOLDER · KAARTHOUDER

CrNi

| | cm | € |
|---|---|---|
| 1434 000 | 8 x 7,5 x 2,2 | 2,70 |

## KARTENHALTER
CARD HOLDER · KAARTHOUDER

CrNi

| | cm | € |
|---|---|---|
| 1434 120 | 12 x 7,5 x 7,2 | 9,00 |

## TISCHTUCHKLEMMEN SET
TABLECLOTH CLAMP SET
TAFELKLEEDKLEMMENSET

STAIN LESS STEEL

| | | € |
|---|---|---|
| 1474 000 | 4 | 1,70 |

Für Tischplatten bis 4 cm Stärke

For table tops up to 4 cm thick

Voor tafelbladen tot 4 cm dik

## KERZENHALTER
CANDLESTICK · KAARSENHOUDER

BRASS

| | ∅ cm | cm | € |
|---|---|---|---|
| 4110 090 | 10 | 7 | 10,20 |

4318 000

4319 000

## SCHLÜSSELANHÄNGER
ROOM KEY RING · SLEUTELHANGER

| | ∅ cm | cm | cm | g | | € |
|---|---|---|---|---|---|---|
| 4318 000 | 3,5 | 11 | 3,5 | 125 | | 7,56 |
| 4319 000 | 3,5 | 11 | 3,5 | 125 | | 7,36 |

Zinkguss – mit Gummiring

Cast zinc - with rubber ring

Zinkgegoten - met rubberen ring

4318 001

4319 001

## SCHLÜSSELANHÄNGER
ROOM KEY RING · SLEUTELHANGER

| | ∅ cm | cm | cm | g | | € |
|---|---|---|---|---|---|---|
| 4318 001 | 2,5 | 5 | 2,5 | 50 | | 4,80 |
| 4319 001 | 2,5 | 5 | 2,5 | 50 | | 5,00 |

Zinkguss – mit Gummiring

Cast zinc - with rubber ring

Zinkgegoten - met rubberen ring

## REZEPTIONSGLOCKE
RECEPTION BELL · RECEPTIEBEL

STAIN LESS STEEL | WOOD

| | ∅ cm | € |
|---|---|---|
| 1449 000 | 9 | 8,20 |

## REZEPTIONSGLOCKE
RECEPTION BELL · RECEPTIEBEL

STAIN LESS STEEL

| | ∅ cm | € |
|---|---|---|
| 1449 001 | 8,5 | 3,70 |

## SCHMUTZFANGMATTE
DOORMAT · DEURMAT

PVC

| | cm | € |
|---|---|---|
| 9984 600 | 60 x 40 x 1 | 6,50 |
| 9984 800 | 80 x 60 x 1 | 13,00 |
| 9984 120 | 120 x 90 x 1 | 25,00 |
| 9984 150 | 150 x 120 x 1 | 45,50 |

Rutschhemmend mit Schaumstoffrücken, leicht mit Wasser zu reinigen, durch die Oberflächenbeschaffenheit werden Staub- und Schmutzpartikel nicht wieder aufgewirbelt

Non-slip with foam backing, easy to clean with water, the surface texture maintains hold on dust and dirt particles

Antislip met schuimstofrug, gemakkelijk schoon te maken met water, de oppervlaktetextuur voorkomt dat stof en vuil weer opwaaien

9984 800

## FUßBODENMATTE
DOORMAT · VLOERMAT

RUB BER

| | cm | € |
|---|---|---|
| 9980 152 | 152,5 x 91,5 x 1,2 | 50,00 |

## FUßBODENMATTEN SYSTEM
DOORMAT · VLOERMATTENSYSTEEM

RUB BER

| | cm | € |
|---|---|---|
| 9982 915 | 91,5 x 91,5 x 1,2 | 30,00 |

Klick-System, beliebig auf jede Größe erweiterbar

Click system, expandable to any size

Kliksysteem, naar wens tot elke grootte uitbreidbaar

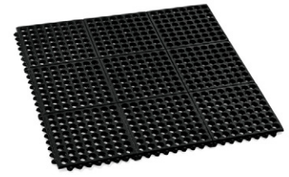

## FUßBODENMATTE
DOORMAT · VLOERMAT

RUB BER

| | cm | € |
|---|---|---|
| 9980 600 | 90 x 60 x 1,2 | 22,00 |

## REDNERPULT
LECTERN · LESSENAAR

| | cm | kg | € |
|---|---|---|---|
| 4432 120 | 57 x 55 x 120 | 30 | 590,00 |

Holz, furniert und lackiert, abschließbare Schublade, festes Mittelbord, 2 verdeckte Räder, 2 höhenverstellbare Füße, Artikel wird montiert geliefert

Wood, veneered and lacquered, lockable drawer, fixed central shelf, 2 concealed wheels, 2 height-adjustable feet, item is delivered assembled

Hout, gefineerd en gelakt, afsluitbare lade, vaste middenplank, 2 verborgen wielen, 2 in hoogte verstelbare poten, artikel wordt gemonteerd geleverd

## AUSLAGEPULT
DISPLAY STAND · DISPLAYTAFEL

| | cm | ∅ cm | cm | kg | € |
|---|---|---|---|---|---|
| 2230 001 | 44 x 34,5 | 31 | 118 | 12,5 | 148,00 |

## REDNERPULT
LECTERN · LESSENAAR

| | cm | kg | € |
|---|---|---|---|
| 4433 120 | 50 x 50 x 120 | 14 | 390,00 |

Mittelteil aus Holz mit Kunststoffbeschichtung, Artikel wird montiert geliefert

Central piece made of wood with plastic coating, item is delivered assembled

Middendeel van hout met kunststof coating, artikel wordt gemonteerd geleverd

## INFO-STÄNDER
INFORMATION STAND · INFOSTAANDER

| | cm | kg | € |
|---|---|---|---|
| 4313 004 | 120 | 11,5 | 114,00 |

DIN A4 Format, quer · DIN A4 format, horizontal · DIN A4-formaat, dwars

## AUSLAGEPULT
DISPLAY STAND · DISPLAYTAFEL

| | cm | ∅ cm | cm | kg | € |
|---|---|---|---|---|---|
| 2230 000 | 44 x 34,5 | 31 | 118 | 12,5 | 136,50 |

## INFO-STÄNDER
INFORMATION STAND · INFOSTAANDER

| | cm | kg | € |
|---|---|---|---|
| 4314 004 | 120 | 11,5 | 130,00 |

DIN A4 Format, quer · DIN A4 format, horizontal · DIN A4-formaat, dwars

## HANDWASCHBECKEN
WASH HAND BASIN
HANDWASTAFEL

CrNi

| | cm | € |
|---|---|---|
| 1975 380 | 30,5 x 37,5 x 18,5 | 102,00 |

Zur Wandmontage, Lieferung erfolgt inkl. Ablaufgarnitur, Bohrung für Armatur bereits vorhanden

Wall-mounted, delivery includes drain fitting, hole for taps already present

Voor wandmontage, geleverd incl. afvoerventiel, boring voor ventiel al beschikbaar

## HANDWASCHBECKEN
WASH HAND BASIN
HANDWASTAFEL

CrNi

| | cm | € |
|---|---|---|
| 1975 000 | 42 x 32,5 x 16,5 | 78,00 |

Zur Wandmontage, Lieferung erfolgt inkl. Ablaufgarnitur, Bohrung für Armatur bereits vorhanden

Wall-mounted, delivery includes drain fitting, hole for taps already present

Voor wandmontage, geleverd incl. afvoerventiel, boring voor ventiel al beschikbaar

4424 000

## REINIGUNGSWAGEN
JANITORIAL CLEANING TROLLEY
SCHOONMAAKWAGEN

P

| | | cm | kg | € |
|---|---|---|---|---|
| 4424 000 | Reinigungswagen · Janitorial cleaning trolley · Schoonmaakwagen | 121,5 x 48 x 100 | 13 | 160,00 |
| 4424 001 | Ersatzwäschesack · Replacement laundry bag · Vervangende waszak | 35 x 38 x 80 | 0,2 | 41,00 |

2 schwenkbare Rollen und 2 Bockrollen

2 swivel castors and 2 fixed castors

2 zwenkwielen en 2 bokwielen

## FAHREIMER · MOP BUCKET · EMMERWAGEN

P

| | cm | | € |
|---|---|---|---|
| 4460 001 | 54 x 38 x 65 | 30 | 78,00 |

4 schwenkbare Rollen, mit abnehmbarer Presse für Wischmopp

4 swivel castors, with removable wringer for mop

4 zwenkwielen, met afneembare pers voor mop

## DOPPELFAHREIMER
DOUBLE MOP BUCKET
DUBBELEMMERWAGEN

P

| | cm | | € |
|---|---|---|---|
| 4460 002 | 67 x 41 x 88,5 | 17 | 142,00 |

4 schwenkbare Rollen, mit abnehmbaren Eimern und Presse für Wischmopp, roter Eimer für Schmutzwasser und blauer Eimer für Frischwasser à 17 Liter

4 swivel castors, with removable buckets and wringer for mop, red bucket for dirty water and blue bucket for fresh water, each 17 litres

4 zwenkwielen zonder rem, met afneembare emmers en pers voor mop, rode emmer voor vuil water en blauwe emmer voor vers water à 17 liter

## AUFSTELLER
A-FRAME WRITE-ON BOARD · STATIEF

P

| | cm | € |
|---|---|---|
| 4475 650 | 42 x 30 x 60 | 8,00 |

Beidseitig beschriftet · Labelled on both sides · Beide zijden geëtiketteerd

# **MATERIAL** · MATERIAL · MATERIAAL

AC

## **ACRYL** · ACRYLIC · ACRYL

-40 +50 °C

**EIGENSCHAFTEN** · PROPERTIES · EIGENSCHAPPEN

nicht spülmaschinengeeignet; sehr gute Oberflächenhärte; glasklar

not dishwasher safe; very good surface hardness; crystal clear

niet vaatwasmachinebestendig; zeer hoge oppervlaktehardheid; glashelder

**PFLEGEHINWEISE** · CARE INSTRUCTIONS · ONDERHOUDSINSTRUCTIES

Reinigung mit einem feuchten Tuch und Spezialreiniger

clean with a damp cloth and special cleaner

reinigen met een vochtige doek en speciaal reinigingsmiddel

ABS

## **ACRYLNITRIL-BUTADIEN-STYROL**
ACRYLONITRILE BUTADIENE STYRENE · ACRYLNITRIL-BUTADIEEN-STYREEN

+80 °C

**EIGENSCHAFTEN** · PROPERTIES · EIGENSCHAPPEN

bedingt spülmaschinengeeignet; temperaturwechselfest; sehr gute Oberflächenhärte; bruchstabil; kratzfest; geringes Gewicht

dishwasher safe under certain conditions; thermal-shock-resistant; very good surface hardness; shatter-proof; scratch-resistant; low weight

beperkt vaatwasmachinebestendig; thermisch schokbestendig; zeer hoge oppervlaktehardheid; breukvast; krasvast; laag gewicht

**PFLEGEHINWEISE** · CARE INSTRUCTIONS · ONDERHOUDSINSTRUCTIES

Reinigung mit einem feuchten Tuch und mildem Spülmittel; Material kann stumpf werden

clean with a damp cloth and mild detergent; material may become dull

reinigen met een vochtige doek en een mild reinigingsmiddel; materiaal kan dof worden

ALU

## **ALUMINIUM** · ALUMINIUM · ALUMINIUM

+250 °C

**EIGENSCHAFTEN** · PROPERTIES · EIGENSCHAPPEN

nicht spülmaschinengeeignet; sehr gute Wärmeleitfähigkeit; bedingt säurebeständig; leicht und handlich im Umgang

not dishwasher safe; very good thermal conductivity; acid-resistant under certain conditions; light and convenient to handle

niet vaatwasmachinebestendig; zeer goede warmtegeleiding; beperkt zuurbestendig; licht en handig in gebruik

**PFLEGEHINWEISE** · CARE INSTRUCTIONS · ONDERHOUDSINSTRUCTIES

Reinigung mit mildem Spülmittel und Nylonschwamm; Oxidationsschicht nicht entfernen; Verfärbungen sind möglich

clean with a mild detergent and nylon sponge; do not remove oxidation layer; discolouration is possible

reinigen met een mild reinigingsmiddel en nylon spons; oxidatiecoating niet verwijderen; verkleuring is mogelijk

COT

## **BAUMWOLLE** · COTTON · KATOEN

**EIGENSCHAFTEN** · PROPERTIES · EIGENSCHAPPEN

waschmaschinengeeignet; sehr saugfähig; hautfreundlich; strapazierfähig; dehnbar; pflegeleicht

machine washable; very absorbent; skin-friendly; durable; stretchy; easy care

wasmachinebestendig; zeer absorberend; huidvriendelijk; duurzaam; uitbreidbaar; gemakkelijk te onderhouden

18/0

## **CHROMSTAHL** · CHROME STEEL · CHROOMSTAAL

**EIGENSCHAFTEN** · PROPERTIES · EIGENSCHAPPEN

spülmaschinengeeignet; magnetisch; nicht korrosionsbeständig; bei Überhitzung kann es zu Verfärbungen kommen

dishwasher safe; magnetic; not corrosion-resistant; overheating may cause discolouration

vaatwasmachinebestendig; magnetisch; niet corrosiebestendig; bij oververhitting kan verkleuring optreden

**PFLEGEHINWEISE** · CARE INSTRUCTIONS · ONDERHOUDSINSTRUCTIES

Reinigung nicht mit Stahlwolle vornehmen; thermische Schocks vermeiden; Fremdrostablagerungen vermeiden oder ggf. sofort entfernen

do not clean with steel wool; avoid thermal shocks; avoid build-up of extraneous rust or remove immediately, if applicable

niet reinigen met staalwol; thermische schokken vermijden; externe roestafzettingen vermijden of onmiddellijk verwijderen

18/8 18/10

## **CHROMNICKELSTAHL** · CHROME-NICKEL STEEL · CHROOMNIKKELSTAAL

**EIGENSCHAFTEN** · PROPERTIES · EIGENSCHAPPEN

spülmaschinengeeignet; nicht magnetisch; nicht korrosionsbeständig bei dauerhaftem Kontakt mit Salzen oder Säuren; bei Überhitzung kann es zu Verfärbungen kommen; chemisch beständiger als Chromstahl

dishwasher safe; non-magnetic; not corrosion-resistant when in sustained contact with salts or acids; overheating may cause discolouration; more chemically resistant than chrome steel

vaatwasmachinebestendig; niet magnetisch; niet corrosiebestendig bij voortdurend contact met zouten of zuren; bij oververhitting kan verkleuring optreden; chemisch resistenter dan chroomstaal

**PFLEGEHINWEISE** · CARE INSTRUCTIES · ONDERHOUDSINSTRUCTIES

Reinigung nicht mit Stahlwolle vornehmen; thermische Schocks vermeiden; Fremdrostablagerungen vermeiden oder ggf. sofort entfernen

do not clean with steel wool; avoid thermal shocks; avoid build-up of extraneous rust or remove immediately, if applicable

niet reinigen met staalwol; thermische schokken vermijden; externe roestafzettingen vermijden of onmiddellijk verwijderen

STAIN LESS STEEL

## **EDELSTAHL** · STAINLESS STEEL · ROESTVRIJ STAAL

**EIGENSCHAFTEN** · PROPERTIES · EIGENSCHAPPEN

spülmaschinengeeignet; korrosionsbeständig; geringe Wärmeleitfähigkeit; temperaturbeständig; lange Lebensdauer; geschmacksneutral

dishwasher safe; corrosion-resistant; low thermal conductivity; temperature-resistant; long-lasting; neutral taste

vaatwasmachinebestendig; corrosiebestendig; lage warmtegeleiding; temperatuurbestendig; lange levensduur; neutrale smaak

IRON

## **EISEN** · IRON · IJZER

**EIGENSCHAFTEN** · PROPERTIES · EIGENSCHAPPEN

sehr gute Wärmeleitfähigkeit; praktisch nicht überhitzbar; nicht rostfrei; bedingt säurebeständig; hohes Eigengewicht

very good thermal conductivity; practically impossible to overheat; not rust-proof; acid-resistant under certain conditions; high dead weight

zeer goede warmtegeleiding; raakt praktisch nooit oververhit; niet roestvrij; beperkt zuurbestendig; hoog soortelijk gewicht

EPP

## **EPP KUNSTSTOFF** · EPP PLASTIC · EPP-KUNSTSTOF

±0 +100 °C

**EIGENSCHAFTEN** · PROPERTIES · EIGENSCHAPPEN

nicht spülmaschinengeeignet; gute Chemikalienbeständigkeit; gute Wärmeisolierung; recycelbar; geringes Gewicht

not dishwasher safe; good chemical resistance; good heat insulation; recyclable; low weight

niet vaatwasmachinebestendig; goede chemische bestendigheid; goede warmte-isolatie; recyclebaar; laag gewicht

GLASS

## **GLAS** · GLASS · GLAS

**EIGENSCHAFTEN** · PROPERTIES · EIGENSCHAPPEN

spülmaschinengeeignet; geschmacksneutral; ohne Wechselwirkung mit anderen Materialien kombinierbar; nicht stoßfest

dishwasher safe; neutral taste; can be combined with other materials without interaction; not shockproof

vaatwasmachinebestendig; neutrale smaak; zonder wisselwerking met andere materialen te combineren; niet schokbestendig

RUB BER

## **GUMMI** · RUBBER · RUBBER

-30 +90 °C

**EIGENSCHAFTEN** · PROPERTIES · EIGENSCHAPPEN

hohe Elastizität

high elasticity

hoge elasticiteit

CI

## **GUSSEISEN** · CAST IRON · GIETIJZER

**EIGENSCHAFTEN** · PROPERTIES · EIGENSCHAPPEN

gute Wärmespeicherung und -fähigkeit; kaum überhitzbar; nicht schlagfest; nur bedingt induktionsgeeignet; hohes Eigengewicht

good heat storage and insulating ability; practically impossible to overheat; not impact-resistant; only suitable for induction cooking under certain conditions; high dead weight

goede warmteopslag en -geleiding; raakt raakt nauwelijks oververhit; niet schokbestendig; alleen beperkt geschikt voor inductie; hoog soortelijk gewicht

**PFLEGEHINWEISE** · CARE INSTRUCTIONS · ONDERHOUDSINSTRUCTIES

Reinigung mit warmem Wasser und einem Tuch; sorgfältig trocknen und leicht einfetten

clean with warm water and a cloth; dry carefully and lightly grease

reinigen met warm water en een doek; zorgvuldig drogen en licht invetten

HDPE

## **HDPE KUNSTSTOFF** · HDPE PLASTIC · HDPE-KUNSTSTOF

-50 +100 °C

**EIGENSCHAFTEN** · PROPERTIES · EIGENSCHAPPEN

bedingt spülmaschinengeeignet; hohe Reißfestigkeit und Stabilität; recycelbar

dishwasher safe under certain conditions; high tear resistance and stability; recyclable

beperkt vaatwasmachinebestendig; hoge scheurweerstand en stabiliteit; recyclebaar

# **MATERIAL** · MATERIAL · MATERIAAL

WOOD

## **HOLZ** · WOOD · HOUT

**EIGENSCHAFTEN** · PROPERTIES · EIGENSCHAPPEN

nicht spülmaschinengeeignet; natürliches Material; kann im Aussehen unterschiedlich ausfallen; nicht feuchtebeständig

not dishwasher safe; natural material; may vary in appearance; not resistant to moisture

niet vaatwasmachinebestendig; natuurlijk materiaal; kan variëren qua uiterlijk; niet bestand tegen vocht

**PFLEGEHINWEISE** · CARE INSTRUCTIONS · ONDERHOUDSINSTRUCTIES

Reinigung mit einem feuchten Tuch und mildem Reinigungsmittel; danach sofort trocknen und trocken lagern

clean with a damp cloth and mild detergent; then dry immediately and store in a dry place

reinigen met een vochtige doek en een mild reinigingsmiddel; daarna onmiddellijk drogen en op een droge plaats bewaren

MF

## **MELAMIN** · MELAMINE · MELAMINE

-30 +70 °C

**EIGENSCHAFTEN** · PROPERTIES · EIGENSCHAPPEN

spülmaschinengeeignet unter Einhaltung der maximalen Temperatur; sehr hart; sterilisierbar; stoßfest; säurebeständig

dishwasher safe provided the maximum temperature is observed; very hard; sterilisable; shockproof; acid-resistant

vaatwasmachinebestendig met inachtneming van de maximale temperatuur; zeer hard; steriliseerbaar; schokbestendig; zuurbestendig

BRASS

## **MESSING** · BRASS · MESSING

-40 +50 °C

**EIGENSCHAFTEN** · PROPERTIES · EIGENSCHAPPEN

nicht spülmaschinengeeignet; nicht magnetisch; hohe Korrosionsbeständigkeit; goldfarben; antibakteriell; reinigungsintensiv

not dishwasher safe; non-magnetic; high corrosion resistance; gold-coloured; antibacterial; requires intensive cleaning

niet vaatwasmachinebestendig; niet magnetisch; hoge corrosieweerstand; goudkleurig; antibacterieel; vereist intensieve reiniging

**PFLEGEHINWEISE** · CARE INSTRUCTIONS · ONDERHOUDSINSTRUCTIES

Reinigung mit Zitrone und Salz; keine Scheuermittel; kein Schrubben

clean with lemon and salt; no abrasives; no scrubbing

reinigen met citroen en zout; geen schuurmiddelen; niet schrobben

PC

## **POLYCARBONAT** · POLYCARBONATE · POLYCARBONAAT

-40 +110 °C

**EIGENSCHAFTEN** · PROPERTIES · EIGENSCHAPPEN

bedingt spülmaschinengeeignet; nicht mikrowellengeeignet; sterilisierbar

dishwasher safe under certain conditions; not microwave safe; sterilisable

beperkt vaatwasmachinebestendig; niet magnetronbestendig; steriliseerbaar

**PFLEGEHINWEISE** · CARE INSTRUCTIONS · ONDERHOUDSINSTRUCTIES

Reinigung mit einem feuchten Tuch und mildem Spülmittel; Material kann stumpf werden

clean with a damp cloth and mild detergent; material may become dull

reinigen met een vochtige doek en mild reinigingsmiddel; materiaal kan dof worden

PES

## **POLYESTER** · POLYESTER · POLYESTER

-40 +110 °C

**EIGENSCHAFTEN** · PROPERTIES · EIGENSCHAPPEN

spülmaschinengeeignet; pflegeleicht; strapazierfähig

dishwasher safe; easy to clean; durable

vaatwasmachinebestendig; gemakkelijk te onderhouden; duurzaam

PE

## **POLYETHYLEN** · POLYETHYLENE · POLYETHYLEEN

-40 +80 °C

**EIGENSCHAFTEN** · PROPERTIES · EIGENSCHAPPEN

spülmaschinengeeignet unter Einhaltung der maximalen Temperatur; bei Einhalten der Temperatur formbeständig

dishwasher safe provided the maximum temperature is observed; dimensionally stable when the temperature is observed

vaatwasmachinebestendig bij inachtneming van de maximale temperatuur; vormbestendig bij inachtneming van de temperatuur

## **POLYTETRAFLUORETHYLEN (PTFE)**
## POLYTETRAFLUOROETHYLENE (PTFE) · POLYTETRAFLUORETHYLEEN (PTFE)

+220 °C

**EIGENSCHAFTEN** · PROPERTIES · EIGENSCHAPPEN

spülmaschinengeeignet; hervorragende Antihafteigenschaft und chemische Beständigkeit; nicht kratzfest

dishwasher safe; excellent non-stick properties and chemical resistance; not scratch-resistant

vaatwasmachinebestendig; uitstekende antiaanbakeigenschappen en chemische bestendigheid; niet krasbestendig

**PFLEGEHINWEISE** · CARE INSTRUCTIONS · ONDERHOUDSINSTRUCTIES

als Beschichtung nicht kratzfest; daher nur mit Kunststoff- oder Holzwerkzeugen arbeiten; Überhitzung vermeiden

not scratch-resistant as a coating; therefore only work with plastic or wooden tools; avoid overheating

als coating niet krasbestendig; werk daarom alleen met plastic of houten instrumenten; oververhitting vermijden

PP

## **POLYPROPYLEN** · POLYPROPYLENE · POLYPROPYLEEN

-40 +80 °C

**EIGENSCHAFTEN** · PROPERTIES · EIGENSCHAPPEN

spülmaschinengeeignet unter Einhaltung der maximalen Temperatur; bei Einhalten der Temperatur formbeständig; sterilisierbar

dishwasher safe provided the maximum temperature is observed; dimensionally stable when the temperature is observed; sterilisable

vaatwasmachinebestendig bij inachtneming van de maximale temperatuur; vormbestendig bij inachtneming van de temperatuur; steriliseerbaar

PS

## **POLYSTYROL** · POLYSTYRENE · POLYSTYREEN

+70 °C

**EIGENSCHAFTEN** · PROPERTIES · EIGENSCHAPPEN

spülmaschinengeeignet unter Einhaltung der maximalen Temperatur; nicht mikrowellengeeignet; in kochendem Wasser formbeständig; sterilisierbar

dishwasher safe provided the maximum temperature is observed; not microwave safe; dimensionally stable in boiling water; sterilisable

vaatwasmachinebestendig bij inachtneming van de maximale temperatuur; niet magnetronbestendig; vormvast in kokend water; steriliseerbaar

PVC

## **POLYVINYLCHLORID** · POLYVINYL CHLORIDE · POLYVINYLCHLORIDE

-15 +60 °C

**EIGENSCHAFTEN** · PROPERTIES · EIGENSCHAPPEN

nicht spülmaschinengeeignet; nicht mikrowellengeeignet; abriebfest; schwer entflammbar; säurebeständig

not dishwasher safe; not microwave safe; abrasion-resistant; flame-retardant; acid-resistant

niet vaatwasmachinebestendig; niet magnetronbestendig; slijtvast; moeilijk ontvlambaar; zuurbestendig

PORCE LAINE

## **PORZELLAN** · PORCELAIN · PORSELEIN

**EIGENSCHAFTEN** · PROPERTIES · EIGENSCHAPPEN

spülmaschinengeeignet; temperaturbeständig; zerbrechlich; schlagfest; geschmacksneutral; farbecht; schlechte Wärmeleitung; gute Wärmespeicherung; säurebeständig

dishwasher safe; heat-resistant; fragile; impact-resistant; neutral taste; colourfast; poor thermal conductivity; good heat storage; acid-resistant

vaatwasmachinebestendig; temperatuurbestendig; breekbaar; schokbestendig; neutrale smaak; kleurvast; slechte warmtegeleiding; goede warmteopslag; zuurbestendig

SI

## **SILIKON** · SILICONE · SILICONE

-70 +180 °C

**EIGENSCHAFTEN** · PROPERTIES · EIGENSCHAPPEN

spülmaschinengeeignet; hohe thermische Beständigkeit; sehr flexibel; gute Antihafteigenschaft

dishwasher safe; high thermal resistance; very flexible; good non-stick properties

vaatwasmachinebestendig; hoge thermische bestendigheid; zeer flexibel; goede antiaanbakeigenschappen

STEEL

## **STAHL, GEBLÄUT (SCHWARZ-/BLAUBLECH)**
## STEEL, BLUED (BLACKPLATE/COLD-ROLLED, THIN-SHEET STEEL)
## BLAUWSTAAL (ZWART/BLAUW OPPERVLAK)

**EIGENSCHAFTEN** · PROPERTIES · EIGENSCHAPPEN

nicht spülmaschinengeeignet; magnetisch; zunderbeschichtet; sehr gute Wärmeleitfähigkeit; praktisch nicht überhitzbar; nicht rostfrei; hohes Eigengewicht

not dishwasher safe; magnetic; oxide-scale-coated; very good thermal conductivity; practically impossible to overheat; not rust-proof; high dead weight

niet vaatwasmachinebestendig; magnetisch; in lagen gecoat; zeer goede warmtegeleiding; raakt nauwelijks oververhit; niet roestvrij; hoog soortelijk gewicht

**PFLEGEHINWEISE** · CARE INSTRUCTIONS · ONDERHOUDSINSTRUCTIES

die Beschichtung darf nicht verletzt werden; trocken und leicht eingefettet lagern; thermische Schocks vermeiden

the coating must not be damaged; store dry and slightly greased; avoid thermal shocks

de coating mag niet worden beschadigd; droog en licht ingevet bewaren; thermische schokken vermijden

Cr

## **VERCHROMT** · CHROME-PLATED · VERCHROOMD

**EIGENSCHAFTEN** · PROPERTIES · EIGENSCHAPPEN

nicht spülmaschinengeeignet; hohe Beständigkeit; glänzend; nicht säurefest

not dishwasher safe; highly durable; glossy; not acid-resistant

niet vaatwasmachinebestendig; hoge weerstand; glanzend; niet zuurbestendig

**PFLEGEHINWEISE** · CARE INSTRUCTIONS · ONDERHOUDSINSTRUCTIES

Reinigung mit einem Tuch und ohne aggressive Reinigungsmittel

clean with a cloth and without using aggressive detergents

reinigen met een doek en zonder agressieve reinigingsmiddelen

## **TABELLENKOPFICONS** · TABLE HEADER ICONS · TABELKOPICONEN

**Abstand in cm**
distance in cm · afstand in cm

**Artikelnummer**
item no. · artikelnummer

**Durchmesser in cm**
diameter in cm · diameter in cm

**Durchmesser in cm oben**
diameter in cm top · diameter in cm bovenaan

**Durchmesser in cm unten**
diameter in cm below · diameter in cm onderaan

**Farbe**
colour · kleur

**Gewicht in kg**
weight in kg · gewicht in kg

**Gewicht in g**
weight in g · gewicht in g

**GN**
gastronorm dimensions · GN

**Größe**
size · maat

**Höhe in cm**
height in cm · hoogte in cm

**Höhe in mm**
height in mm · hoogte in mm

**Länge in cm**
length in cm · lengte in cm

**Länge in mm**
length in mm · lengte in mm

**Länge in cm Klinge**
length in cm, blade · lengte in cm lemmet

**Länge x Breite in cm Schaufelmaß**
scoop size in cm (length x width)
lengte x breedte in cm schepgrootte

**Länge in cm Stiel**
length in cm, handle · lengte in cm steel

**Länge in cm Zinken**
length in cm, prongs · lengte in cm tanden

**Inhalt in Liter**
content in litres · inhoud in liter

**Inhalt in Milliliter**
content in millilitres · inhoud in milliliter

**Länge x Breite in cm**
dimensions in cm (length x width)
lengte x breedte in cm

**Länge x Breite in mm**
dimensions in mm (length x width)
lengte x breedte in mm

**Länge x Breite x Höhe in cm**
dimensions in cm (length x width x height)
lengte x breedte x hoogte in cm

**Länge x Breite x Höhe in cm außen**
external dimensions in cm (length x width x height)
lengte x breedte x hoogte in cm buitenkant

**Länge x Breite x Höhe in cm Einteilungen**
compartment dimensions in cm (length x width x height)
lengte x breedte x hoogte in cm compartimenten

**Länge x Breite x Höhe in cm innen**
internal dimensions in cm (length x width x height)
lengte x breedte x hoogte in cm binnenkant

**Länge x Breite x Höhe Einlage in cm**
internal dimensions insert in cm (length x width x height)
lengte x breedte x hoogte inzetstuk in cm binnenkant

**Länge x Höhe in cm**
dimensions in cm (length x height)
lengte x hoogte in cm

**Länge x Höhe in cm außen**
external dimensions in cm (length x height)
lengte x hoogte in cm buitenkant

**Länge x Höhe in cm Tafelmaß**
board size in cm (length x height)
lengte x hoogte in cm tafelmaat

**Stückpreis in Euro**
euros per item · stukprijs in euro

**Setpreis in Euro**
euros per set · setprijs in euro

**Stück pro Set**
units per set · stuks per set

**Stück pro VPE**
units per package · stuk per verpakking

**Materialstärke in mm**
material thickness in mm · materiaaldikte in mm

**Spannung in Volt**
voltage in volts · voltage in volt

**Leistung in Watt**
power in watts · vermogen in watt

**Ausführung**
item · uitvoering

Folgen Sie den Icons: Alle technischen Produktdetails finden Sie hier übersichtlich in den Icons im Tabellenkopf aufgeschlüsselt.
Weitere Angaben zu den Materialeigenschaften sind am Katalogende ab Seite 472 separat ausgewiesen.

Let the icons guide you: the icons in the table header give you a clear overview of all the technical product details.
Further information on the properties of the materials is listed separately at the end of the catalogue from page 472.

Volg de pictogrammen: alle technische productdetails worden duidelijk gerangschikt weergegeven volgens de pictogrammen in de tabelkop.
Meer informatie over de materiaaleigenschappen vindt u afzonderlijk weergegeven aan het einde van de catalogus vanaf pagina 472.

Tabellenkopficons
table header icons
tabelkopiconen

Materialicons
material icons
materiaaliconen

Produkticons
product icons
producticonen

## **GN TRANSPORTDECKEL** · GN TRANSPORT LID · GN-TRANSPORTDEKSEL

| | | | kg | | cm | | € |
|---|---|---|---|---|---|---|---|
| 1234 567 | Deckel · Lid · Deksel | ■ | 0,75 | 75 | 60 x 120 x 40 | 24/120 | 2,10 |
| 1234 568 | Deckel mit Dichtung<br>Lid with seal · Deksel met afdichting | □ | 1,25 | 120 | 80 x 120 x 35 | 48/120 | 2,10 |
| 1234 569 | Deckel mit Löffelaussparung<br>Notched lid<br>Deksel met lepeluitsparing | ■ | 1,8 | 160 | 100 x 120 x 20 | 12/120 | 2,10 |



## **PRODUKTICONS** · PRODUCT ICONS · PRODUCTICONEN

**Glas gehärtet**
tempered glass · gehard glas

**spülmaschinenfest**
dishwasher safe · vaatwasmachinebestendig

**nicht spülmaschinenfest**
not dishwasher safe · niet vaatwasmachinebestendig

**für Induktion geeignet**
suitable for use on induction
geschikt voor inductie

**nicht für Induktion geeignet**
not suitable for use on induction
niet geschikt voor inductie

**für Gasherde geeignet**
suitable for gas stoves · geschikt voor gasfornuis

**für Elektroherde geeignet**
suitable for electric stoves · geschikt voor elektrisch fornuis

**für Backofen geeignet**
suitable for ovens · geschikt voor oven

**für Mikrowelle geeignet**
suitable for microwaves · geschikt voor magnetron

**nicht für Mikrowelle geeignet**
not suitable for microwaves · niet geschikt voor magnetron

**temperaturbeständig**
temperature-resistant · temperatuurbestendig

**antihaft**
non-stick · niet klevend

**stapelbar**
stackable · stapelbaar

**rutschhemmend**
non-slip · antislip

**anti-rutsch Pads**
non-slip pads · antislip pads

**bruchsicher**
break-proof · breukvast

**doppelwandig**
double walled · dubbelwandig

**perforiert**
perforated · geperforeerd

**Gastronorm-Maße**
gastronorm dimensions · gastronorm-afmetingen

**Hazard Analysis Critical Control Points**
Hazard Analysis Critical Control Points
Hazard Analysis Critical Control Points

**antibakteriell**
antibacterial · antibacterieel

**elektrisch**
electric · elektrisch

**Lieferung zerlegt zur Selbstmontage**
delivered unassembled for self-assembly
levering gedemonteerd voor zelfassemblage

**Sperrgut**
bulky goods · volumineus product

## **MATERIALICONS** · MATERIAL ICONS · MATERIAALICONEN

**Chromstahl 18/0**
chrome steel 18/0
chroomstaal 18/0

**Chromnickelstahl 18/8**
chrome nickel steel 18/8
chroomnikkelstaal 18/8

**Chromnickelstahl 18/10**
chrome nickel steel 18/10
chroomnikkelstaal 18/10

**ABS Kunststoff**
ABS plastic · ABS kunststof

**Acryl**
acrylic · acryl

**Aluminium**
aluminium · aluminium

**Messing**
brass · messing

**Keramik**
ceramic · keramiek

**Gusseisen**
cast iron · gietijzer

**Baumwolle**
cotton · katoen

**verchromt**
chrome-plated · verchroomd

**Chromnickelstahl**
chrome nickel steel
chroomnikkelstaal

**EPP Kunststoff**
EPP plastic · EPP kunststof

**Glas / Opal-/Hartglas**
glass / opaline/tempered glass
glas / opaal/gehard glas

**Glasfaservertärkter Kunststoff**
glass fiber
glasvezelversterkte kunststof

**HDPE Kunststoff**
HDPE plastic · HDPE kunststof

**Eisen**
iron · ijzer

**MDF Holzoptik**
MDF wood look · MDF houtlook

**Melamin**
melamine · melamine

**Nylon**
nylon · nylon

**Kunststoff**
plastic · kunststof

**Polycarbonat**
polycarbonate · polycarbonaat

**Polyester**
polyester · polyester

**Polyethylen**
polyethylene · polyethyleen

**Porzellan**
porcelain · porselein

**Polyoxymethylene**
polyoxymethylene · polyoxymethyleen

**Polypropylen**
polypropylene · polypropyleen

**Polystyrol**
polystyrene · polystyreen

**Polyurethan**
polyurethane · polyurethaan

**PVC**
PVC · PVC

**Gummi**
rubber · rubber

**Styrol-Acrylnitril-Copolymer**
styrol-acrylnitril-Copolymere
styrol-Acrylnitril-Copolymeer

**Silikon**
silicone · silicone

**Edelstahl**
stainless steel · roestvrij staal

**Steinzeug**
stoneware · steengoed

**Stahl / Stahlblech / Stahldraht**
steel / sheet steel / steel wire
staal / blikstaal / staaldraad

**Thermoplastisches Gummi**
thermoplastic Rubber
thermoplastisch rubber

**Bambus / Holz / Kork / Vollweide**
bamboo / wood / cork / willow
bamboe / hout / kurk / vlechtwerk